Hürriyet kartı sahibi olmak için 30 gün süreyle işaretli yerden kesip gönderin

3 Haziran 1978 Cumartesi

Hürriyet

TÜRKİYE TÜRKLERİNDİR

YİL: 31 - No: 10828

GÜNLÜK MÜSTAKİL SİYASİ GAZETE

Kurucusu: SEDAT SİMAVİ (1896 - 1953)

FİYATI: HER GÜN 250 KURUŞ

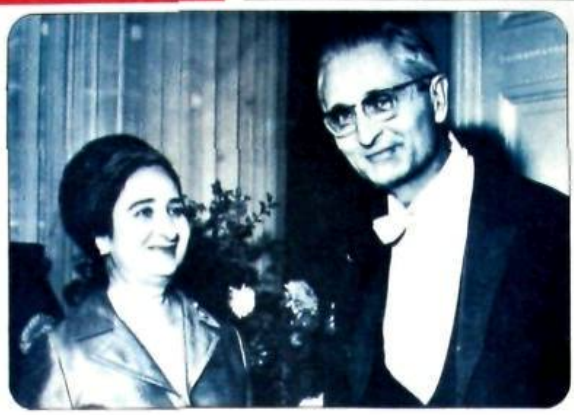
Ev kadını, çalışan kadından daha mutlu... *(Ekstra Gazete'de)*

Bu kaçıncı?

Bütün dış temsilcilerimizin can güvenlikleri acımasız namluların ucunda...

BU NE KİNDİR?

Madrid elçimiz Zeki Kuneralp'in otomobili otomatik tabanca ile tarandı. Eşi Necla Kuneralp emekli elçi Beşir Balcıoğlu ve şoför öldü. Kuneralp Elçilik'te bulunduğu için kurtuldu



Eşi Zeki Kuneralp'in tayin edildiği her başkentte kendisine saygı duyulan bir eş olarak tanınan Necla Kuneralp için "Az rastlanır bir hanımefendi idi" denilyordu. Gerek Türk hanımlığını temsil etmekte, gerek misafir ağırlamakta kusursuz, herkesi kendine hayran bırakan insandı diye dostları konuşuyor.



KUNERALP SANDILAR

Çığın Ermeni katiller bir diplomatımızı daha haince ve kahpece kaideliler. Eski büyükelçilerimizden Beşir Balcıoğlu, Madrid Büyükelçimiz Zeki Kuneralp'in eşi Necla hanımın kızkardeşinin kocasıydı. Beşir Balcıoğlu iki ay önce eşini kaybetmişti.

9 diplomatımız kurşunlandı

İÇTE çıkartıkları kargaşa ve anarşiyle Türkiye'yi bölüp parçalayamayacaklarını anlayan yurt dışındaki Türk düşmanları dün İspanya'nın başkenti Madrid'te kahpece bir saldırıyı daha sahneye koydular. Daha önceklerinin bir benzeri olan bu saldırıda, Madrid Büyükelçimiz Zeki Kuneralp'in eşi ile bacanağı can verdiler. Elçilik arabasının İspanyol şoförü de can verdi. Biz, son beş yıl içinde büyükelçilerimizi hedef alan dördüncü iğrenç saldırıydı. Diğerlerinde olduğu gibi, bu insanlık dışı saldırıyı da "Ermeni İntikam ve Yargı" örgütünün üstlendiği bildiriliyordu. Madrid olayı ile yurt dışındaki savunmasız diplomatlarımıza karşı girişilen suikastlerin sayısı altıya, verdiğimiz şehit sayısı da dokuza yükseliyordu.

22 Ekim 1975 Çarşamba günü Viyana Büyükelçimiz Danış Tunaligil, elçilikteki makamında otururken, yazı evrakları gözden geçiriyordu. Saat 14.00'dü. Tam bu sırada 22-25 yaşlarında üç kişi, büyükelçiliğin kapısına geldiler ve tomsonlarını çekerek, büyükelçiliğin kapısını Kadir Abay ile bir başka elçilik memurunu esir aldılar. Tomsonlu bir katil muhafızın başında beklerken, üçüncü elinde bir tomson, diğerinin elinde ise bir tabanca bulunan diğer iki kişi, büyükelçinin odasına daldılar.

Katiller odaya girer girmez, "Büyükelçi siz misiniz?" diye sordular ve Danış Tunaligil'in cevabını beklemeden kurşunları boşaltıldılar. Başına üç kurşun isabet eden Tunaligil kanlar içinde can...

(Devamı Orta Sayfada)

Bu dosya www.Masonlar.org sitesinden indirilmistir

Kahpe suikast

● *Suikasti "Ermeni Yargı ve İntikam Örgütü" üstlendi*





CESEDİ BİR SAAT ORTADA KALDI: Kahpece bir suikaste kurban giden Beşir Balcıoğlu'nun kanlar içindeki cesedi vurulduğu yerde bir saate yakın bekletildi. Madrid polisi, vurulduktan sonra hastaneye neden kaldırılmadığı şeklindeki soruları cevapsız bırakıtı. Madrid Büyükelçimiz Zeki Kuneralp'in bacanağı olan Beşir Balcıoğlu emekli hariciyecilerimizdendi. (Telefax -Hürriyet- AP, Madrid)

Özel olarak gönderdiğimiz
Kemal ŞENER bildiriyor

MADRİD (Hürriyet) - Madrid Büyükelçimiz **Zeki Kuneralp**'in eşi **Necla Kuneralp**, bacanağı Oslo Büyükelçiliğinden emekli Beşir Balcıoğlu ve İspanyol şoförü, büyükelçimizin makam arabasını makineli tüfekle tarayan üç Ermeni militan tarafından düzenlenen kahpece suikastte vurularak öldürüldüler. Olay sırasında büyükelçilikte görev başında olan **Zeki Kuneralp**, suikasttan kurtuldu. Olaydan bir saat sonra Madrid'deki Fransız Haber Ajansı'na telefon eden ve bozuk bir İspanyolcayla konuşan bir kişi suikastte **"Ermeni soykırımının intikamını almak"** için düzenlendiğini ve olayın sorumlusunun **"Ermeni Yargı ve İntikam Örgütü"**nün üstlendiğini bildirdi.

(Devamı Sa. 13. Sü. 3'de)

İlginç bir rastlantı

Kıpriyanu 2 gün önce New York'ta Ermeni liderleriyle görüşmüş

LEFKOŞE (Hürriyet) - Madrid Büyükelçimiz Zeki Kuneralp'in eşi Necla Kuneralp, bacanağı Oslo Büyükelçiliğinden emekli Beşir Balcıoğlu ve İspanyol şoförü, büyükelçimizin makam arabasını makineli tüfekle tarayan üç Ermeni militan tarafından düzenlenen kahpece suikastte vurularak öldürüldüler. Olay sırasında büyükelçilikte görev başında olan **Zeki Kuneralp**, suikasttan kurtuldu. Olaydan bir saat sonra Madrid'deki Fransız Haber Ajansı'na telefon eden ve bozuk bir İspanyolcayla konuşan bir kişi suikastte **"Ermeni soykırımının intikamını almak"** için düzenlendiğini ve olayın sorumlusunun **"Ermeni Yargı ve İntikam Örgütü"**nün üstlendiğini bildirdi.

(Devamı Sa. 13. Sü. 3'de)

Belçika Büyükelçimizi de öldüreceklermiş...

ATINA, (Hürriyet) - Madrid'deki menfur cinayet olayı Atina'da endişeyle karşılandı. Olayın Atina Radyosu'nun ara haberlerinde çok kısa bir şekilde verilmesi halk arasında, Atina'daki Türk elçisinin öldürtüldüğü şeklinde yayıldı, bu ise bunmuzluğun artmasına sebep oldu.

Bildirildiğine göre birkaç ay önce İnterpol **Madrid ve Belçika**'daki elçilerimize bir suikaste hufunulacağına dair bilgiler eldeetmişti. Bu bilgiler Almanya'da yakalanan bir Filistinli nin üzerinden çıkmıştı. Pasaportunda Kıbrıs Rum damgası bulunan Filistinli'nin üzerinden bazı görevli Türklerin adları yazılı olan bir de liste çıkmıştı. Bu listede Madrid ve Brüksel'deki elçilerimizin adları da yer alıyordu.



Mercedes marka otomobil, aşırı süratle Beyazıt'ta demir korkuluklara çarpınca tanınmaz hale geldi. Korkuluklara demirleri bir ok gibi Mercedes'in ön camından girip arka camından çıktı. Korkunç kaza sonunda üç kişi yaralandı, bir kadın öldü. (Foto: HURRİYET)

Mercedes ne hale geldi...

Demir refüj ön camdan girdi, arka camdan çıktı. Bir ölü üç yaralı var

BEYAZIT'ta aşırı süratle yapan Mercedes marka otomobil caddedeki demir refüje çarparak hurdahaş hale geldi ve içindeki dört kişiden bir kadın feci şekilde parçalanarak can verdi. Üç kişi de yaralandı. Korkunç kaza sırasında demir refüj bir ok gibi otomobilin ön camından girip arka camından çıktı.

Beyazıt'ta aşırı derecede alkollü olduğu ileri sürülen ve soyadı belirlenemeyen Yusuf adlı şoförün kullandığı 53 AL 443 plâkalı Mercedes otomobil saat 01.22'de Beyazıt'ta ana caddedeki refüj demirlerine çarptı. Büyük bir süratle çarpan otomobilin ön camından giren refüj demirleri ok gibi arka camından çıkarken, arka koltukta oturan Saniye Darcan adlı kadının parçalanarak can vermesine neden oldu.



Saniye Darcan adlı genç kadın, arka koltuğunda otururken olduğu Mercedes otomobilin ön camından giren refüj demirinin göğüsüne saplanmasıyla öldü.

Ecevit bankacılarla bir toplantı yaptı

Borçlarımız yedi yıl erteleniyor

Son raundu kaybettiğini anlayan Yunan lobisi yeni bir taarruza geçti

Doğan ULUÇ bildiriyor.

NEW YORK, (Hürriyet) - Washington daki siyasi temaslarını bitiren Başbakan Ecevit, uçakla New York'a geldi ve iki önemli toplantıda bulundu. Kapalı gişeyi ilk toplantıda Başbakan Ecevit ikiyle kadar önemli dünleyiciye Türkiye'nin yeni politik ilişkileri anlattı. Daha sonra beynelmilel banka temsilcileriyle konuşan ve yemek yiyen Ecevit, bu görüşmelerden olumlu sonuçlar ve izlenimlerle ayrıldığını söyledi.

(Devamı Sa. 13. Sü. 1'de)

Carter ambargo için ikna kampanyası açtı

NEW YORK (Hürriyet) - Başkan Carter, ABD Kongresinden Türkiye'ye silâh ambargosunu kaldırmasını istemek üzere bir mektup gönderecek. "Türkiye ile ABD arasındaki ilişkiler üzerinde sorbetleri bir etkisi bulunan ambargo bugün Amerikan hükümeti dış politikasının bir numaralı sorunudur" dedi ve "Önümüzdeki üç hafta içinde Türkiye...

(Devamı Orta Sayfada)

DÜNKÜ HURRİYET

XXX-XXX - İstanbul Maltepesi telefonu

161-740 - Ankara

39-871 - İzmir

77-195 - Adana

632-457 - Adet basılmıştır

Metin TOKER yazıyor

Ecevit'i dinlerken gözlerim doldu...

NEW YORK - Başbakan Bülent Ecevit, Washington'un ardından New York'a gelmiş, Türkiye aleyhtarı...

(Devamı Orta Sayfada)

Güneyt ARCAYÜREK yazıyor

Batı'daki adamımız

NEW YORK - Bülent Ecevit, Washington'da "Türkiye ve kendisi için" diye dış mihenkleri verdi.

Türkiye için diyorlar: Amerikan yetkililerine ambargo ve NATO konuları içinde toplanan sorunlarımız bugüne kadar hiç kimse bu kadar cesaretle, içtenlikle, açıklamıştır. Eğer bugün Amerikan yetkili kişilerinin kafasında ambargoyla Türkiye konusu üzerinde bilinçsizlik varsa eğilim başkasına, bunu Ecevit sağlamıştır.

(Devamı Orta Sayfada)

Ramazan İlâvemizi isteyiniz...
Ramazan boyunca hergün 4 sayfa renkli Ramazan İlâvesi veriyoruz...

Bu dosya www.Masonlar.org sitesinden indirilmistir

AĞUSTOS 1978 9 Çarşamba

Halk'a ve olaylara
Tercüman

CELAL BAYAR anlatıyor
ATATÜRK NEDİR, NE DEĞİLDİR?
Atatürk Metodolojisi
SEKİZİNCİ SAYFADA

Yıl: 17 Sayı: 5939 Fiatı: 250 Krş. Adres: Topkapı, Londra Asfaltı, Tercüman Tesisleri
HER SABAH DÜNYA YENİDEN KURULUR. HER SABAH TAZE BİR BAŞLANGIÇTIR
Telgraf: Tercüman - İstanbul, Telefon: 254210 (5 Hat) 254220 (10 Hat)

30 AĞUSTOS'DA EMEKLİYE AYRILACAK 25 GENERAL VE 2 AMİRAL BELLİ OLDU

• Yüksek Askeri Şûra kararlarına göre, Kara Kuvvetlerinden 18, Hava Kuvvetlerinden 6, Jandarma Genel Komutanlığından 1 general ve Deniz Kuvvetlerinden 2 amiral emekliye ayrılacak.

ANKARA (ANKA)

Yüksek Askeri Şûra kararları gereğince 30 Ağustos'da emekliye ayrılacak general ve amiraller belli olmuştur. Kara Kuvvetlerinde 18, Hava Kuvvetlerinde 6, Jandarma Genel Komutanlığında 1 general ile Deniz Kuvvetlerinde 2 amiral emekliye ayrılacaklardır.

KARA KUVVETLERİ'nde emekli olacak kim, kim ve hangi generaller şöyle sıralanmaktadır:

Korgeneral Mehmet Harmut, Kor- *(Devamı Sa. 10 Sü. 9 da)*

□ **Başbakan İstanbul'da asayiş meseleleri ile ilgili bir toplantıya katıldı**

ECEVİT 'İSTANBUL' DA ÖLÜ SAYISI GEÇEN YILA GÖRE AZALDI,

• «POLİS VE JANDARMA ARASINDA İYİ BİR İŞBİRLİĞİ SAĞLANDI» diyen Başbakan «BÜTÜN POLİSLERİN HEM KARAKOL HEM DE TOPLUM GÖREVİ YAPACAĞINI» açıkladı

İHSAN MUNGAN

Başbakan Bülent Ecevit dün İstanbul'da Vali, Emniyet Müdürü, Jandarma Komutanı ve diğer emniyet yetkilileriyle ilin asayiş meseleleri ile ilgili bir toplantı yapmıştır. Ecevit toplantıdan sonra verdiği demeçte "İstanbul'da yedi ayda ölenlerin sayısı geçen yıla oranla azalmıştır" demiştir.

İstanbul'da son günlerde alınan yeni tedbirler sayesinde iç güvenlik açısından olumlu gelişmeler kaydedildiğini ve bunun sevinçle karşılandığını iddia eden Başbakan Ecevit daha sonra şunları söylemiştir: *(Devamı Sa. 10 Sü. 9 da)*

• «Türkiye, yeniden bir Kıbrıs meselesi çıkmasına göz yumamaz»

DEMİREL 'KIBRIS'DAKİ FİİLİ DURUMUN DAHA FAZLA DEĞİŞECEĞİNİ SANMIYORUM,



AP Genel Başkanı Süleyman Demirel Elvatan Elarabi Dergisi muhabirinin Türk-Arap İlişkileri ve Kıbrıs'la ilgili konulardaki sorularını cevaplandırıyor.

• AP Genel Başkanı Elvatan Elarabi dergisine verdiği demecte «İsrail, işgal ettiği topraklardan, Kudüs dahil çekilmelidir» dedi

ORTA SAYFADA

«SSK'da görevli 20 bin kişi memur statüsü'ne geçirilemez»



Oturma grevine başlayan Başoğlu, grev alanının oluşların gelişmesine bağlı olduğunu söyledi.

BAŞOĞLU MECLİS'İN ÖNÜNDE OTURMA GREVİNE BAŞLADI

ANKARA (AKAJANS)

Sağlık–İş Sendikası Genel Başkanı ve Türk–İş Yönetim Kurulu üyesi Mustafa Başoğlu, SSK'da görevli 20 bin kişinin memur statüsüne geçiril- *(Devamı Sa. 10 Sü. 9 da)*

MONTREUX ZİRVESİNDE KIRILAN BİR ANTİK HEYKEL İÇİN 50 BİN DOLAR ÖDEDİĞİMİZ İDDİA EDİLDİ

• Meclis Dışişleri Komisyonu Sekreteri Şinasi Osma konu ile ilgili olarak soru önergesi hazırladı.

ANKARA BÜROSU

Başbakan Ecevit'in Yunan Başbakanı Karamanlis ile görüşme yaptığı otelde kırılan bir antik heykel için Türkiye'nin yaklaşık 1 milyon 250 bin lira ödediği öne sürülmüştür.

Ecevit-Karamanlis görüşmesinin ilk günü, Montreux Palas'ın Rotary *(Devamı Sa. 10 Sü. 10 da)*

YURT'TA GERGİN HAVA DEVAM EDİYOR





Kayaş-Tepecik seferini yapan belediye otobüsüne düzenlenen silahlı saldırı,yolcular ve semt sakinleri arasında panik yarattı. Fotoğraflarda olayı dehşet içinde anlatan otobüs personeli ile yolcular ve saldırı sonunda yaralanan bir kadın yolcu görülüyor...

AMBARGO YARIN «KONFERANS»DA ELE ALINIYOR

• "Konferans" adı verilen Uzlaştırma Komisyonunda, Senato ve Temsilciler Meclisi'nde ayrı ayrı oylanmak üzere bir "uzlaştırıcı ortak metin" hazırlanacak.

□

ATİNA, ELEKDAĞ'IN WASHINGTON'A GİDİŞİNİ ABD'NİN ARABULUCULUK İSTEĞİ İLE İLGİLİ BULDU

ORTA SAYFADA

YUED Semineri'nin ikinci gününde bugünkü ekonomik sistemler tartışıldı

NORVEÇ DENİZ HUKUKU BAKANI «DENİZ YATAKLARI BÜTÜN İNSANLIĞIN MENFAATİNE İŞLETİLMELİ»

• İstanbul'daki seminerde, "Gezegenin yok edecek silâh yükü üzerinde de durulduğu...

HABERİ 3 SAYFADA

ANKARA'DA BELEDİYE OTOBÜSÜNE ATEŞ AÇILDI İKİ KİŞİ ÖLDÜ



Iğdır Esnaf ve Kefalet Kooperatifi Başkanı Yakup Turgut...

Iğdır Esnaf Kooperatifi Başkanının iddiası «Iğdır'daki katliamı solcular ve bazı polisler düzenledi»

• Elbistan ve Urfa'da daha önce yaralanan 2 kişi öldü

• İstanbul'da bir banka şubesi soyuldu, çöp bidonuna konan bomba patladı, bir temizlik işçisi yaralandı

KARS GÜMRÜĞÜ'NDEKİ OTO SATIŞLARI DEDİKODULU OLDU

• 4 Ağustos'ta yapılan arttırmaya, başka şehirlerden gelenlerin şüphelî şahıslarca sokulmadığı, bütün arabaların FOB değerinden satın alındığı ileri sürülüyor...

ANKARA BÜROSU

Gümrüklerde bekleyen arabaların satışları sırasında yolsuzluklar yapıldığı, son model ve tam aksesuarlı araçların fob fiatı ile belirli kişilere satın alındığı öne sürülmüştür.

Kars gümrüğünde 4 Ağustos günü yapılan satışa katılmak için Ankara'dan giden bazı vatandaşlar arabe ala- *(Devamı Sa. 10 Sü. 2 de)*

TUNÇ VE ŞİDE «MİLLET TEDİRGİNKEN PARLAMENTONUN UZUN TATİLDE OLMASI UYGUN DEĞİLDİR»

ANKARA BÜROSU

Türk-İş Genel Başkanı Halil Tunç ve Genel Sekreter Sadık Şide, Millet Meclisi Başkanı Cahit Karakaş'a bir mesaj göndererek, "Milletimiz tedirginlik içindeyken parlamentonun uzun tatilde olması uygun değildir" demişlerdir. *(Devamı Sa. 10 Sü. 3 de)*

TERS YOLA GİREN OTOBÜS TAYFUN KULÜBÜ'NÜN BAHÇESİNE UÇTU

TOPHANE'DEKİ KAZADA BİR KİŞİ ÖLDÜ İKİ KİŞİ AĞIR YARALANDI

İSTANBUL

Cihangir'den ters yola girerek İtalyan Yokuşu'ndan Tophane'ye inen bir otobüs, yaşlı bir kadınla önel otoya çarptıktan sonra Tophane Tayfun Kulübü'nün bahçesine uçmuş, kazada bir kişi ölmüş iki kişi de ağır yaralanmıştır.

Dün sabah saat 08.30 sıralarında meydana gelen kazada, Muharrem İngildek yönetimindeki 34 KV 322 plâkalı otobüs önce yolda yürüyen Fatma Şişman adındaki yaşlı bir kadına daha sonra da 34 FK 285 plâkalı *(Devamı Sa. 10 Sü. 1de)*



Ters yola giren ve daha sonra Tophane Tayfun Kulübünün bahçesine uçan otobüs bir kişinin ölümüne, iki kişinin de yaralanmasına yol açtı. Bir özel okulun da bundan olduğu kazanın ucuz atlatıldığını söyleyen trafik yetkilileri, "Kaza daha geç saatlerde olseydi, çok kişi ölebilirdi" diye konuşmuşlardır.. (ENVER ERCİOĞLU)

• 16 kişinin yaralandığı olaydan sonra jandarma ve emniyet görevlileri Kayaş sakinlerini sokağa çıkararak arama yaptı.

• Urfa'da kafası ve kolları kesilmiş bir öğrencinin cesedi bulundu...

• Beşiktaş'taki bir otobüs durağına ateş açıldı bir kişi yaralandı.

• Makamında saldırıya uğrayan Mardin Belediye Başkanı, tabanca ve bıçakla yaralandı.

• Sarıgöl'de polisle içkence gören bir öğrenci intihar etti...

• Ankara'da bir grup genç polise de ateş açtı.

• Diyarbakır'da bir milyon liralık mermi ele geçirildi.

• Kahramanmaraş Cezaevinden 24 mahkûm Ankara'ya nakledildi.

3. SAYFADA



Yetkililer "var", Beyler "yok" diyor. Ve benzin bulamayan vasıtalar pik istasyonlar önünde kuyruklar meydana getirip saatlerce bekliyor.

BENZİN

ATAŞ'ın bütün ünitelerinde dünden itibaren faaliyet durdu

İSTANBUL

Petrol Ofisi Bölge Müdürlüğü yetkililerinin "Ülke'de 3 bir ton benzin yurtdışında kapasiteye sahibiz. Ancak, talep 3 bin ton'dur" diye konuşmalarına karşılık İstanbul'da yeniden ben- *(Devamı Sa. 10 Sü. 2 de)*

Ramazan İlâvemizi isteyiniz...

Ramazan boyunca hergün 4 sayfa renkli Ramazan İlâvesi veriyoruz...

Bu dosya www.Masonlar.org sitesinden indirilmistir

AĞUSTOS 1978
11
Cuma

Halk'a ve olaylara
Tercüman

Yıl: 17 Sayı: 5941 Fiatı: 250 Krş. Adres: Topkapı, Londra Asfalti, Tercüman Tesisleri

HER SABAH DÜNYA YENİDEN KURULUR HER SABAH TAZE BİR BAŞLANGIÇTIR

Telgraf: Tercüman - İstanbul, Telefon: 254210 (5 Hat) 254228 (10 Hat)

OTR 2 Otomobil Rallisi

tunçmatik REGÜLATÖRLERİ Fabrika: 35 01 32

* Ev aletlerinizde uzun ömür

ECEVİT «ALINAN TEDBİRLERİN OLUMLU SONUÇLAR VERDİĞİNİ» iddia etti

İstanbul'da sokak ve duvar eylemleri azaldı,

- Başbakan iktidarı kaybedenlerin insanlık suçu işlediklerini ileri sürdü
- Ecevit, CHP üyelerinin bilgisayarla tesbit edildiğini söyleyerek, «Bu konuda CHP öteki partilere örnek olmuştur» dedi

«DISK'le önce yakın bir diyalog kurduk. Sonradan anlayamadığımız bir tavır değişikliği oldu»



Başbakan Bülent Ecevit dün CHP İstanbul İl Merkezi'nde partililerle bir toplantı yapmıştır. Ecevit toplantıda parti içi konular ve hükumetin uygulamaları hakkında bilgi vermiştir.

İHSAN MUNGAN

Başbakan Bülent Ecevit dün CHP İstanbul İl Merkezi'nde parti yetkilileriyle bir toplantı yapmış ve toplantıdan önce yaptığı konuşmada "Alman yeni ekonomik seçimi"nde İstanbul'da sokaklarda ve duvarlarda eylemlerde belirli azalmalar var" demiştir.

Bülent Ecevit partilileriyle hitaben yaptığı konuşmada, CHP'deki yeni örgüte atıfta bulunarak, Toplantı ve Anlaşma ve iç güvenlik konuları üzerinde durmuştur.

(Devamı Sa. 10 Sü. 9 da)

KORUTÜRK'ÜN ÖNÜMÜZDEKİ HAFTA İÇİNDE TABURCU OLMASI BEKLENİYOR

Cumhurbaşkanı'nın akciğerinde su toplanmasına karşı, başlangıçta hatalı bir tedavi uygulandığı anlaşıldı.

ANKARA (AKAJANS)

Cumhurbaşkanı Fahri Koruturk'un bir süredir edavi edilmekte olduğu Gülhane Askeri Tıp Akademisi Hastanesi'nden yapılan günlük sağlık bülteninde, hafta içinde ameliyat olacağı bildirilmektedir. Alman hilgilere göre, Cumhurbaşkanı Koruturk'un dolaşım yetersizliği ile ilgili rahatsızlığı tamamen geçmiştir.

(Devamı Sa. 10 Sü. 3 da)

TAŞ 3 GÜN İÇİNDE YÜZDE 40-50 KAPASİTE İLE ÇALIŞMAYA BAŞLAYACAK

HABER MERKEZİ

Bir hafta kadar önce işletmeyecek "ham petrol" bulunamadığı için faaliyetini tatil eden ATAŞ Rafinerisi'nin bu sebeptan dolayı kademeli olarak yeniden üretime geçmesi beklenmektedir. Rafinerinin yılında 50'nin altında da olan düşük bir kapasite ile çalışmasını temin için ilk parti Dörtyol'dan 40 bin ton civarında ham petrol getirilmiştir. Payas tankeri getirdiği ham petrolü dün akşama kadar rafineriye boşaltmıştır.

(Devamı Sa. 10 Sü. 10 da)

ORMAN BAKANI AZ DAHA ORMANI YAKIYORDU



Orman Bakanı Vecdi Oğuz, yaptığı orman safarisi sırasında "Tarihte ilk defa olarak bir Orman Bakanı Orman yakıyor" diye eleştirilmiştir. (FOTOĞRAF: MAHMUT KOÇAK)

YANGIN SÖNDÜRME TATBİKATINDA «FATİH ORMANLARI» KÜL OLUYORDU

İSTANBUL

ŞEMSİ SILKIM

Orman yangınlarının söndürülmesi için geliştirilen avı halindeki yeni bir söndürücünün denenmesi sırasında Fatih Ormanları kül olma tehlikesi atlatmıştır.

Orman Bakanı Vecdi Yihan'ın da takip ettiği deneme sırasında, tutuşturulan ağaç parçalarından saçılan kıvılcımlar bir anda çam ağaçlarının alev almasına sebep olmuştur.

(Devamı Sa. 10 Sü. 10 da)

BÖLGEDE SUSUZLUKTAN GEÇEN YIL 18 KİŞİ ÖLMÜŞTÜ

İKİ AYDIR SULARI AKMAYAN HALK KOCASINAN BELEDİYESİNİ İŞGAL ETTİ

- Kamuoyu sıcaklarda içme ve kullanma suyu bulamayan halk, salgın hastalık tehlikesinin başgösterdiğini belirtti.

TAMER ÖZDEMİR

Geçen yıl susuzluğun yol açtığı rahatsızlıklar yüzünden 18 kişinin hayatını kaybettiği Kocasinan Mahallesinde, iki aydır suların akmayışını protesto eden halk, belediye binasını işgal etti.

(Devamı Sa. 10 Sü. 10'da)



Kocasinan Mahallesi'nde iki aydır suları akmayan halk, bir gösteri yürüyüşü düzenleyerek belediye binasını işgal etti. Fotoğrafta yürüyüşe katılan ve çoğunluğunu ev kadınlarıyle çocuklarının meydana getirdiği Kocasinanlılar görülüyor. (Haluk BOYSAL)

□ Topluluklara ateş açma eyleminin önü alınamıyor

ANKARA'DA 3 KAHVE TARANDI 4 ÖLÜ

- İstanbul Gültepe'de evinden çıkarken kurşunlanan işçi hastanede öldü

- Kilis'te bir ilkokul öğretmeni ile bir camcı öldürüldü
- Mamak olayında yaralanan 6 kişinin tedavisini yapan 3 doktorun dövülmesi kınandı
- Iğdır'da ölü sayısı 4'e yükseldi
- Kuyucak Lisesini basan bir grup, Atatürk'ün resimlerini parçalayıp okulu tahrip etti
- Kayseri Eğitim Enstitüsü'nde çıkan çatışmada iki öğrenci ağır yaralandı
- Manisa Cezaevi'nde arama yapılırken mahkûmlar infaz savcısını rehin alıp bir süre sonra serbest bıraktılar

(ORTA SAYFADA)

Demirel «AP ülkeye her zamankinden daha fazla lazımdır»

SAMSUN (THA)

AP Genel Başkanı Süleyman Demirel, partisinin dün yapılan ilçe kongrelerine gönderdiği mesajda, iktidarın ülkeyi gün geçtikçe zor durumu düşürdüğünü ileri sürerek, ülkeye AP'nin her zamankinden daha fazla lazım olduğunu söylemiştir.

İktidarın anarşiyi körüklediğini ve her gün dört beş gencin canını aldığını kaydeden Demirel, mesajında şu görüşlere yer vermiştir:

"Demokrasi fikrini ve demokrasi müessesesini yaşatmak için büyük gayretler gösterdik. AP bugün her zamankinden daha çok ülkeye lâzımdır. Milletimizin hiriyetinin ve hay-

(Devamı Sa. 10 Sü. 7 de)

Ambargo Konferans ön toplantısında görüşüldü

- Türk yanlısı Zablocki başkanlığında yapılan 6 kişilik kapalı ön toplantıda Konferansın gündemi ele alındı
- Dışişleri Bakanlığı Genel Sekreteri SÜKRÜ ELEKDAĞ, ABD Maliye Bakanlığı danışmanlarından Salomon ile ekonomik iliskilere canlılık kazandırılması üzerinde durdu

ORTA SAYFADA



□ Deniz Kuvvetleri Komutanı «Deniz gücümüz göğsümüzü kabartıyor»

GÖLCÜK'TE İKİ ÇIKARMA GEMİSİ DAHA DENİZE İNDİRİLDİ

- Bir yük ile iki çıkarma gemisinin de omurgaları kızağa kondu

GÖLCÜK (AKAJANS – ŞAKİR ŞATIR)

Gölcük tersanelerinde yapımı tamamlanan LCD – 132 – 133 çıkarma gemileri dün yapılan törenle denize indirilmiş, iki çıkarma gemisi bir kuru yük gemisinin de omurgaları kızağa konmuştur.

Törende bir konuşma yapan Deniz Kuvvet-

(Devamı Sa. 10 Sü. 3 de)

Memurlara verilecek tazminat ve yan ödemeler belli oldu

- Valilere 1350, bekçilere 200 TL. işgüçlüğü ve riski zammı verilecek

ORTA SAYFADA

ADNAN DİNÇER, YAPI VE KREDİ BANKASI GENEL MÜDÜRÜ OLDU

İSTANBUL

Yapı ve Kredi Bankası eski Genel Müdürlerinden ve halen bankanın Yönetim Kurulu üyesi bulunan Adnan Dinçer Murahhas Üyeliğe seçilmiştir Dinçer, bankanın Genel Müdürlük görevini de yürütecektir.

Genel Müdür Fikret Aktek'in ise bankadaki hizmetini müşavir olarak sürdüreceği açıklanmıştır.

KİM HAKLI?

NAZLI ILICAK

Ticaret Bakanı Köprülüler, gazetemize telefon ederek, 8 Ağustos tarihli Tercüman'daki yorumumuzun hatalı olduğunu iddia etmiş. Biz, dış ticaret açığımızın azalmasının sebebi, ithalatın gerçekleştirilememesidir demiş ve ihracatımızda bir gelişme olmadığını belirtmiştik. Teoman Köprülüler ise, neredeyse ihracat patlamasından bahsedecek.

Şimdi bazı rakkamlarla durumu tesbit edelim.

İhracatın 1976'ya nazaran 200 milyon dolar (% 10) gerlediği 1977 senesi, ve kötü senelerden biridir. 1977'de mukayese, daha başlangıçta hatalı değerlendirmelere yol açar.

1978 Ocak-Temmuz ihracatı 1 milyar 107 milyon dolar, yani 1977'nin aynı döneminden (986 milyon dolardan) % 12 dolayında daha yüksek. Değerlendirmelere hiç değilse 1976 senesini de katmak gerekir. Köprülüler 7 ayda 1 milyar 107 milyon dolara eriştik diye sevinivor ya, 1976'da 6 ayda yapılan ihracatın değeri 1 milyar 164 milyon dolar, 1978'

Teoman Köprülüler. Ocak-Temmuz döneminde, ihracat hacminin 986 milyon dolardan, 1 milyar 107 milyon dolara çıktığını söylüyor. Aradaki fark 121 milyon dolar.

İhracat neden artmış?. Öncüdirici, besendirici tedbirlerden mi yoksa "sonhar"dan devraldıkları stoklar mı eritilmiş... İhracat değerlerindeki artışlara bakalım.

Geçen yılı nazaran pamuk satışından 101 milyon dolar, fındık satışından 40 milyon dolar daha fazla dövize ekle edilmiş. Sadece ikisinin toplamı, 121 milyon doları yani ihracatta kaydedilen ilerlemeyi aşıyor.

* * *

Eylülündeki Ocak-Haziran dönemi rakkamlarına göre sanayinin toplam ihracattaki payı gerilemiştir.

(Devamı Sa. 10 Sü. 1de)

Hürriyet kartı sahibi olmak için 30 gün süreyle işaretli yerden kesip gönderin ...

7 Eylül 1978 Perşembe

Hürriyet

TÜRKİYE TÜRKLERİNDİR

YIL: 31 - No: 10922

GÜNLÜK MÜSTAKİL SİYASİ GAZETE

Kurucusu: SEDAT SİMAVİ (1896 - 1953)

FİYATI: HER GÜN 250 KURUŞ

Bu dosya www.Masonlar.org sitesinden indirilmistir

Bayramın kanlı bilançosu: 20 ölü

Birçok olayda toplam 236 da yaralı var



ALİBEYKÖY'DEKİ ÇATIŞMA: Alibeyköy Sarıa başındaki bazine arsasını işgal ederek gecekondu yapmak isteyenler, yapılan tüm ihtarlara rağmen dağılmayınca üzerlerine gelen toplum polisine taş ve sopalarla saldırdı. Polis kalkanlarla üzerlerine doğru yürüyünce bu defa yaylım ateşi açıldı. Toplum polisi ile gecekondu yapmak isteyenler arasındaki çatışma ve kavgalar iki saatten fazla sürdü. Olaylar bittikten ve aradan 3 saat geçtikten sonra olay yerine gelen mavi berseller güvenlik önlemleri aldı. (Foto: Halim ERMİŞ)

YOK

DÜN Malatya, bugün Sivas, yarın bir başka şehir.

Kaç kişinin nerede nasıl can vereceğini bilemez olduk.

Ölen ölene, vuran vurana.. Anarşi kol gezmiyor, heyula olup karşımıza dikiliyor.

Ve biz peşpeşe önlemler (!) alıyoruz:

Jandarmalar mavi bere giyip komando olacak...

Çatapat patlatmak yasak...

Gece sokağa kimse çıkamaz..

Ve bayram gezmesine giden vatandaş vuruluyor;

Çatapatla evler yakılıyor;

Çocuk kavgasıyla bir şehir talan ediliyor;

İşte güçlü Türkiye'nin güçsüz tablosu budur.

Kimse ırk mezhep kavgasından, kimse kan davasından söz etmiyor.

Herşey basit, her şey olağan; her şey, sanki gelip geçici...

Birgün biri çıkıp "Yok mu bu ülkenin sahibi" diyecek olsa galiba hep birlikte cevap vereceğiz...

"Yok" diye...

Hürriyet

Bu dosya www.Masonlar.org sitesinden indirilmistir

Sağ kalmak zorlaştı

- *Arefe günü Sivas'ta başlayan olaylar bayramın birinci günü de sürdü... 9 kişi öldü 115 yaralı var... Yüzlerce işyeri tahrip edildi...*
- *Bayramda çıkan diğer olaylarda üçü İstanbul'da, ikisi Adana'da ve biri Elazığ'da altı kişi hayatını kaybetti*
- *Dün de Alibeyköy'de gecekonducularla polis çatıştı, dört polis yaralandı Fındıkzade'de bir genç öldürüldü...*
- *Gaziantep'te spor lokali Elazığ'da Kültür Derneği kurşunlandı: 4 ölü*



Sivas'ta 9 kişinin öldüğü kanlı olaylar sırasında çok sayıda dükkan ve işyeri de tahrip edildi. İçindeki sayılar dışarı atılarak ayaklar altında çiğnendi. Bunlardan biri de bu manav dükkanı oldu. Saldırganlar öfkelerini, dükkan ve işyerlerini tahrip ederek çıkarmaya çalışırken, meyve ve sebzeleri de ayaklar altında çiğneyip ezdiler.



Elif Bulut, kentin aklını üstüne getiren, korku ve terör yarattan olaylar sırasında bir akrabasının yanındaydı. Olayları öğrenince Çayyurt Mahallesinde bıraktığı çocukları aklına geldi ve çılgına döndü. Heyecanla mahallesine koştu. (Foto: hha - Sivas)



Nükhet Duru bugün Aydınlılarla

40.Renault çekilişi bugün Aydın'da

BUGÜN Aydın fuarı... Aydın'ın kuruluş yıldönümü nedeniyle... Aydınlılarla birlikte geçireceği Hürriyet... Yıl, 40. Renault çekilişini yapacağı Aydın'ın şehir fuarındayız.

Halkevleri şehircilik dernekleri tekstilcileri, memurlar cemiyetleri ve Aydın'ın kurtuluş yıldönümü kutlama... Bu arada gazetemiz Hürriyet ile Mobil işbirliğinde gerçekleştirdiği 40. Renault çekilişi de saat 15.00'de Şehir Stadyumunda başlayacak.

270 Hürriyet okurunun daha sonraki cumartesilerine kavuşturacak çekiliş kuralları büyük sevinçler... Nesrin Topalli, Nükhet Duru, Hülya Uçar, Uğur Bükseyeri, Nur Ayaz ve Kerime Kaya, sunacakları dile getirecek Aydınlıların kutlama gösterileri katılacaklar. Şöhret Hakkı Ka... yarış sonuçlanacak.

Gazetemiz Hürriyet şimdiye kadar 10 bini aşan Hürriyet Renault ordusuna, Aydın çekiliş ile katılmayı beklemenin gösterileri yara diler.

TÜM ülkede bayram se... sırasında gölgeleyen kan... 3 günlük süresinde 20 kişi öldürüldü. Sivas'da meydana gelen çatışmalarda öldürülen 9 kişinin sonuncu 4'ü İstanbul'da 2'si Adana'da, 3'ü Elazığ'da, 2'si Gaziantep'te toplam 20 kişi tabancayla kurşunlayıp öldürülerken yurdun çeşitli illerinde silahlı ve bombalarla 123 kişi yaralandı.

ÇOCUK KAVGASI YÜZÜNDEN

SİVAS - İşçilere göre kısa sürmüşse bu kadar büyümüş neden ve "Kanlı arife" Alibeyköy Mahallesinde aynı mezhepten mensup iki çocuğun... (Devamı Sa. 13. Sü. 1'de)

Bayram göcü 37 can aldı

BAYRAM süresince, Bursa, Geyve, Cumra, Korkuteli, Afyon, Silifke, Mersin, Çanakkale, Balıkesir, Tarsus, Urfa, Samsun, Kilis, İnegöl, Ereğli, Akhisar ve Antakya'da meydana gelen trafik kazalarında 37 kişi öldü. Ölü ve yaralama gelen kazalar ise şöyle:

(Devamı Sa. 13. Sü. 3'de)

Bayram'da Kıbrıs'a para yağdı

LEFKOŞE, (Hürriyet) - Bayramdaki hareketli alışveriş... Türkiye'den gelen ziyaretçilerin... "Bayram turisti" ve... Sivas'ta açılmış 1 bin 600 yeni kapasiteli otelin... Lefkoşe Büyükşehir Belediyesi... Şehrin Büyükşehir... Kıbrıs'a para... Lefkoşe'de... Kıbrıs'a para... ve... bu yıl da... kısa... yağdırmış oldu...

134 417 hoşgeldin Mehmetçik'e
158 180 - Ankara
67 020 - İzmir
72 305 - Adana

632 002 hoşgeldin mesajı

İsyancılar dini liderlerinin dönmesini istiyor

İran'da isyancılar karakolları basıyor



İRAN'DAKİ SON ÇATIŞMADAN İLK FOTOĞRAF: Şah'ın muhalefete verdiği bütün tavizlere rağmen İran şehirlerinde gösteriler durmuyor. Askerlerin müdahalesine rağmen göstericiler her fırsatta bir lokantayı veya bir sinemayı bombalarla yakıyorlar ve güvenlik kuvvetleriyle çatışıyorlar. (Foto: Hürriyet)

TAHRAN, (Hürriyet) - İran'da Şah rejimi aleyhindeki gösteriler Şeker Bayramı boyunca da tüm şiddetiyle devam etti. 11 büyük şehir ve çeşitli kasabalarda binlerce kişinin katıldığı gösterilerde, göstericiler zaman zaman Şah kuvvetleriyle çatıştılar.

Tahran'da silahlı kişiler bir polis karakolunu bastılar ve bir polisi öldürdüler. İran Haber Ajansı Pars, silahlı ki... (Devamı Sa. 13. Sü. 4'de)

Nimetz'e hem Rum, hem Türk kesiminde aleyhte gösteri yapıldı

LEFKOŞE, (Hürriyet) - Pazar gününden bu yana Lefkoşe'de Türk ve Rum liderlerle, toplumlararası görüşmelerin yeniden başlatılması yolunda nabız yoklaması ve manevi baskı uygulaması yapan ABD Dışişleri Bakanlığı Danışmanı Mather Nimetz, iki tarafça da tersiendi.

Rum kesiminde, sonuna kadar, "İşgal altındaki bölgelerimizin bir kısmının geri verilmesi" konusunda ısrar eden Nimetz, Türk kesiminde ise, "Kapalı Maraş'ın açılması ve Rum tarafının Türk tarafının önerilerini kabul etmesi" konusunda baskı yapmaya çalıştı. (Devamı Sa. 13. Sü. 4'de)

İÇTE

TRT'ye kızan işçiler haber saatinde elektriği kesti

ANKARA - Türkiye Elektrik Kurumu ile TES-İş Sendikası arasındaki toplu sözleşme anlaşmazlığının sürdüğü bildirildi. Bu arada TEK işyerinde çalışan işçiler daha önce aldıkları kararı uygulamaya başlayarak Ramazan bayramı süresince direnişlerini sürdürdü. TRT'nin, elektriklerin kesilmesi nedeniyle yalnızdaki haberleri üzerine özellikle TV'nin haber saatlerinde elektriklerin kesilmesini sağladılar.

Tekel Bakanı'nın memleketinde bile sigara karaborsa

GÜMRÜK ve Tekel Bakanı Tuncay Mataracı'nın memleketi olan Rize'de bir türlü sigara karaborsacılığı önlenemiyor.. Bayilerde filtreli sigara bulamayan Rizeliler, karaborsa fiyatı 12,5 lira olan Malteşe ve Samsun sigaralarını seyyar satıcılardan, aynakabı bayilerinden kadar her yerden alabiliyorlar.

Ceza süresi hesaplanamıyor

ORDU - İstanbul'da yaptığı 6 silahlı soygundan sonra 1968 yılında yakalanan ve 88 yıl 4 aya mahkum edilen Fatsa'lı Ahmet Güneş'in af yasalarından ve yeni infaz sisteminden sonra cezası bir türlü hesaplanamadı. Güneş Cumhuriyet Savcılığı'na yaptığı başvuruda 4 yıldır fazladan içeride yattığını iddia ediyor.

DIŞTA

Papa yı görünce heyecandan öldü

VATİKAN - Tahmin yürütülen Papa John Paul - I'in ilk ağız... (Devamı Sa. 13. Sü. 4'de)

Mussolini'den kaçan bilim adamı İtalya'ya geldi

ROMA - 28 yıl önce Hitler'den Sovyetler Birliği'ne kaçan bir İtalyan bilimadamı iki günlük ulusların bir konferansa katılmak üzere Roma'ye geldi.

Ecevit İstanbul'da komutanlar dışında kimse ile görüşmedi

BAYRAM tatili için İstanbul'a giden Başbakan Bülent Ecevit, ardarda yoğun bir tempoda kimse ile görüşmedi ve üç ile hemen ilgilenakavgalı tekel... ardarda gerçekleştirdiği Bülent Ecevit, bayramın birinci günü sadece çok... arasında... Bakanlar Kurulu üyeleri ve genel örgütüne bağlı... gidiyor İstanbul'a hareket etti.

(Devamı Sa. 13. Sü. 3'de)

CHP İstanbul Kadınlar Yönetim Kurulu görevden alındı

CHP kurultayının toplanmasına kadar... CHP içinde bu kar... kadınlar arasında bir çatışma... İstanbul İl Kadın Kolu Başkanı ve Yönetim Kurulu üyesi bir kararla görevden aldı. Bayramın birinci günü Ankara'da olağanüstü toplantı yapan CHP Kadın Kolları Genel Yönetim Kurulu, İstanbul İl Kadın Kolu Başkanı Ayşel Beykal ile Yönetim Kurulu üyelerinin bundan böyle görevlerine devam edemeyecekleri bildirildi.

ÜSKÜDAR daTEK İSİM
Özel BEM DERSANESİ
PAŞAKAPISI - ÜSKÜDAR
Tel: 33 26 24
GARANTİLİ
Üniversite hazırlık kursları
Son sınıflar 4 Kasım
Başlamalılar 6 Kasım'da

Cumhuriyet

55. Yıl, Sayı: 19494 — Kurucusu: YUNUS NADİ — 300 Kuruş — 3 Kasım 1978 Cuma

VICKS öksürük pastili
BOĞAZI YUMUŞATIR

Bu dosya www.Masonlar.org sitesinden indirilmiştir

Demirel: Parlamento'nun verimli çalışması iktidarın tavrına bağlı

ANKARA — AP Genel Başkanı Süleyman Demirel «Parlamentonun verimli ve etkin çalışmasının daha çok siyasi iktidarın tavrına bağlı olduğunu» söylemiştir.

Demirel TBMM'nin yeni yasama...

(Arkası Sa. 11, Sü. 4'de)

Ecevit: "Vergi yasasının bir an önce çıkması çok önem taşıyor,,

ANKARA (Cumhuriyet Büroşu) — Başbakan Bülent Ecevit, Parlamentonun çalışmasına ilişkin olarak TV hoşer programında yayınlanan konuşmasında, «Önemli olan Parlamentoda denetimle yasanın arasında sağlıklı bir denge kurabilmektir» demiştir. Önümüzdeki toplantı yılının bazı yasaların ivedilikle çıkarılmasını gerektiren bir yıl olduğunu kaydeden Ecevit, silah taşımaya ilişkin yasa tasarıları ile ilgili olarak, «Silah teknolojisindeki yeni değişikliklere göre etkinliği daha fazla cezalar getirmek istiyoruz» demiştir. Ecevit Vergi Yasası ile ilgili olarak da «Bizim için Vergi Yasası'nın bir an önce geçmesi çok önem taşıyor» şeklinde konuşmuştur.

DENETİM — YASAMA DENGESİ

Başbakan Bülent Ecevit konuşmasında, parlamentar demokratik rejimin en önemli kuruluşlarından birisinin ve başlıcasının parlamento olduğuna dikkati çekmiş, «Parlamentonun...

(Arkası Sa. 11, Sü. 1'de)

Baştürk, Türk-İş'in işbirliği çağrısına somut cevap vermemesini eleştirdi

ANKARA, (Cumhuriyet Büroşu) — DİSK Genel Başkanı Abdullah Baştürk 31 ekim'de başlayan DİSK Yönetim Kurulu ve Başkanlar Konseyi devamı ederken dün düzenlediği basın toplantısında, «faşist saldırı ve terörle karşı işbirliği» çağrısının yinelemiş, Türk-İş'in çağrıya karşı tavrını eleştirmiş olmasına tavrına rağmen, 19 kasım'da Ankara'da tüm DİSK yöneticileriyle yapılacak genişletilmiş bir toplantıda, DİSK'in diğer demokratik kitle örgütleriyle yapacakları ortak eylemlerin biçim...

(Arkası Sayfa 11, Sü. 4 de)

13 Ülkücü Bayrampaşa Cezaevi'nden ziyaretçilerin arasına karışıp kaçtı

- OLAY BİR ÜLKÜCÜNÜN KAPIDAN ÇIKARKEN TANINARAK YAKALANMASI İLE ORTAYA ÇIKTI. KAÇANLAR ARASINDA FERHAT TÜYSÜZ DE VAR. GÜVENLİK KUVVETLERİ ALARMA GEÇİRİLDİ, «DUR» UYARISINA UYMAMALARI HALİNDE «VUR EMRİ» VERİLDİ.
- FIRARLARDAN SONRA CEZAEVİNDE OLAYLAR ÇIKTI EMNİYET MÜDÜRÜ «BU KAÇMA DEĞİL, SALIVERMEDİR» DEDİ.

Cumhuriyet Haber Merkezi — Bayrampaşa Cezaevinde çeşitli terör olaylarından hükümlü ve tutuklu bulunan 14 ülkücü cezaevindeki gevşek güvenlik önlemlerinden yararlanarak kaçmış, bunlardan biri kapıda görevlilerce tanınarak yakalanmıştır. Kaçanlar arasında «Bir gün canıma sıkıldı öldürecek adam aradık» şeklinde ifade veren ve hakkında ömür boyu hapis cezasından dava açılan Ferhat Tüysüz ile çeşitli bombalama ve yaralama olayına karışan Ali Oğuzhan Cengiz ve Zeytinburnu'nda bir işçiyi öldüren ve geçen salı günü duruşmasına devam edilen Veli Oruncu da bulunmakta. Bir Üte yandan üç gün önce de aynı cezaevinden dört ülkücünün kaçtığı öğrenmiştir. 13 ülkücünün ziyaret günü arasında ülkücülerin yakınları arasına karışarak firar etmeleriniza planlı olduğu anlaşılmış bir Üte Olaydan sonra güvenlik kuvvetleri alarma geçirilmiş ve...

(Arkası Sa. 11, Sü. 7'de)

Teröre karşı yasal önlemler belirlendi

ANKARA (Cumhuriyet Büroşu) Bakanlar Kurulu terörist eylemlere karşı getirilecek yasal önlemleri görüşerek karara bağlamıştır. Bakanlar Kurulunda eğerlik kazanan bir eğilime göre, bu yasaların bir kısmı belli sürelerle yürürlükte kalacak, uygulamadaki sonuçların göre yasanın yürürlükte kalıp kalmaması parlamento tarafından yeniden kararlaştırılacaktır.

Önümüzdeki günlerde parlamentoya sunulacak yasa tasarıları arasında, toplu suçlarla ilgili davaların bakacak mahkemelerin kurulmasıyla ilgili yasa tasarısı da bulunmaktadır. Tasarıda terörist eylemlerle ilgili davalara bakacak olan ağır ceza mahkemelerinden yargıçlarının Yüksek Hâkimler Kurulu tarafından saptanması öngörülmektedir.

Dernekler yasasında yapılacak bir değişiklikle yasanın eylemlerin odak noktası olduğu anlaşılan derneklerin kapatılmasını ve sorumluları hakkında soruşturma açılacağı bildirilmektedir. Dernekler yasasında yapılan bir başka değişiklikle de kamu kuruluşlarında çalışan devlet memurlarının dernek kurmaları sınırlı koşullara bağlanmaktadır.

Gesti'len yeni yasal önlemlerin özellikle silâh ticareti ile silâh bulundurma suçlarıyla ilgili olduğu, bu konudaki cezaların birkaç kat artırıldığı öğrenilmiştir. Özellikle silâh kaçakçılığı üzerindeki yasa tasarısıyla, silâh kaçakçılığı amacıyla kullanılan TIR kamyonları ile...

(Arkası Sa: 11. Sü. 1'de)

ÖZAYDINLI HAKKINDAKİ GENSORUNUN GÜNDEME ALINMASI REDDEDİLDİ

ANKARA (Cumhuriyet Büroşu) Millet Meclisinde dün İçişleri Bakanı Özaydınlı hakkında anarşik olaylar nedeniyle AP'liler tarafından verilen gensoru önergesinin gündeme alınması reddedilmiştir.

Gensoru önergesinin gündeme alınıp alınmaması görüşülürken, AP grubu adına konuşan Vecdi Aksakal «Bir kişi ölünce hükümet düşer diyenler niye hâlâ işbaşında bulunuyorlar?» demiştir. MSP'li Oğuzhan Asiltürk, anarşinin ateş hattı düşüncesi ve ideolojik nedenleri olduğunu belirtmiş, «Devlet idaresinde militan idareciler vardır» demiştir. MHP'li Tahir Taşmaz da, Türkiye'de faşizm kurulmuş olmadığını, ülkenin yok olma tehlikesiyle karşı karşıya bulunduğunu, Ecevit'in ise MHP'lilerle uğraştığını öne sürmüştür. CHP'li Muammer Aksoy, «Sizin felsefeniz Ecevit düşsün, isterse memleket batsın felsefesidir. Siz olayları izlâmar ederek hükümeti düşürmeyi amaçlıyorsunuz» sekiinde konuşmuştur. Aksoy, konuşurken, bazı AP'liler yuh çekince, AP ve CHP grupları arasında uzun süre karşılıklı bağırışma ve tartışmalar...

(Arkası Sa: 11. Sü. 1'de)

KİT'lerde çalışanlara yönetime katılmak için yasa gücünde kararname hazırlanıyor

ANKARA, (Cumhuriyet Büroşu) İşletmeler Bakanı Kenan Bulut oğlu yatkı yasasına dayanılarak 140 sayılı yasada değişiklik yapılmak suretiyle KİT'lerde yönetim etkinliğini ve sorumluluğunu artırma amacıyla yönetim reformuna gidileceğini, bu yolda hazırlıklara başladığını açıklamıştır.

Bülüsoğlu şöyle demiştir:

İktisadi Devlet Teşekkürlerinin yönetimine getirilecek yenilik konusunda işletmeler Bakanlığına kurulan bir özel komisyon çalışmalarını tamamlayarak önerisini sunmuştur.

Bu öneride işçilerin yönetime katılması hakkındaki 1964'de kabul edilmiş hükum değiştirilmekte, işçi temsilci sayısı artırılmaktadır. Ayrıca işçi temsilcisi yönetim kurulu üyelerinin değiştirilmesi suretiyle KİT'lerde çalışan işçiler tarafından seçilmesi sağlanmaktadır.

Ayrıca kamu iktisadi teşebbüslerinin yönetim kurullarında bu özyönetim uygulamasına başlamamız, işçinin işletmesinin na sorasına olan ilgisini artıracak tır. Bu yolda işçinin verimi de artacaktır. Ayrıca işçi olmaları da işletmeye katkı ekseninin ön plana alınması sağlanacaktır. Ücretlerin başarıya göre belirlenmesi sağlanarak, işyerinde verim artırılacaktır.»

ki Bakanlık Temsilcilerinin sorumlulukları belirlenmektedir.

Alınan bu yasal önlemlerin kamu iktisadi teşebbüslerinde bugün varolan savurganlığın, sorumsuzluğun ve amaçtan sapmaların büyük ölçüde önlenebileceğine inanılıyor.

Kamu iktisadi teşebbüslerin...

(Arkası Sayfa 11, Sü. 3 de)

GAZİANTEP'TE ARAMA YAPAN EKİBE ATEŞ AÇAN SİLAH KAÇAKÇILARI BAŞKOMİSERİ ÖLDÜRDÜ

GAZİANTEP (Cumhuriyet) — Gaziantep - Adana karayolunda Başpınar mevkiinde dün sabahlış karşı yapılan genel aramada bulunan Emniyet Müdürlüğü Araştırma Bürosu amiri Başkomiser İsmail Özgümüş, silah kaçakçıları tarafından öldürülmüştür.

Arama sırasında Adana Nöbikamından gelen 35 KP 388...

(Arkası Sayfa 11, Sü. 3 de)

Türk askerini sakat bırakan Amerika'lı erin hangi mahkemede yargılanacağı 1 yıldır saptanamadı

1. Ordu Cakmakçı Destek Taburunda görevli bir Türk erini başına 14'lük demiyle sıvrayan cahşmaz duruma kalan Amerikalı erin yargılanacağı mahkeme belirlenememiştir.

1. Ordu Cakmakçı Destek Taburunda görevli Türk eri Ali Yıldız'ın 10 eylül 1977 günü su sarnıçları ve kalorifer dairesi elektrik motorlarının onarım ve bakımıyla uğraşırken, kendisine arkadan yaklaşan Amerikalı er George Morye tarafından başına 14'lük bir demir çubukla vurulduğu ve önce Gümüşsuyu Askeri Hastanesine, oradan da, anlaşılamayan bir nedenle Amerikan Amiral Bristol Hastanesine götürüldüğü saptanmıştır.

SALDIRMA NEDENİ

Amerikalı er George Morye'nin Türk eri Ali Yıldız'a saldırma nedeni 10 eylül 1977 tarihinde Kıdemli Binbaşı Doktor Necati Arslan ve Kıdemli İstihkâm Başçavuş İbrahim Pişir tarafından 1. Ordu Cakmakçı Destek Taburu Sıhhi Tesisat Eskip Odasında hazırlanan «Adli...

(Arkası Sa. 11, Sü. 5'te)

CHP'nin 7. Kurultayı bugün olağanüstü toplanıyor

ANKARA (Cumhuriyet Büroşu) Cumhuriyet Halk Partisi 7. Olağanüstü Kurultayı, yarın toplanacaktır.

Bu arada CHP Millet Meclisi Grubunun dün yapılan toplantısında kurultay tarihi tartışılmış ve yeni grup yönetim kurulu seçilmiştir.

Genel Başkan ve Başbakan Bülent Ecevit'in açış konuşmasıyla başlayacak olağanüstü Kurultay'da tüzüğün Küçük Kurultayla ilgili maddesine bir ekleme yapılacak, partili bakanlığın üye olmaları sağlanacaktır. Ayrıca bir geçici madde ile de, Genel Yönetim Kurulunu üç...

(Arkası Sa. 11, Sü. 6'da)

Barolar Birliğine giriş ve yıllık aidatlarla ilgili yasa tasarısı Senatoda kabul edildi

ANKARA (Cumhuriyet Büroşu) — Senatoda dün Türkiye Barolar Birliğine giriş ve yıllık aidatlarının yeniden düzenleyen yasa tasarısı, görüşülerek kabul edilmiştir. Tasarı, Cumhurbaşkanının onayından ve Resmi Gazetede yayınlanmasından sonra yürürlüğe girecektir.

Benimsenen tasarı metnine göre, avukat olayları TBB'ne kayıt olurlarken en az 1000, en çok 3000 lira arası aidat ödeyeceklerdir. TBB'ne ödenecek yıllık aidat ise en az 600, en çok 1650 lira olacaktır.

VELİDEDEOĞLU: YENİ TÜRK HARFLERİNİN KABULÜ, BASIMEVİNİN BULUNUŞU KADAR ÖNEMLİ

ANKARA (Cumhuriyet Büroşu) «Yazı Devriminin 50. yıldönümü dolayısıyla Türk Dil Kurumunca düzenlenen konuşmaların ikincisinde Ord. Prof. Dr. Hıfzı Veldedeoğlu «Türk harflerinin kabulü, basımevinin bulunuşu kadar önemlidir» dedi.

Veldedeoğlu, «Yeni Türk harflerinin kabulü, basımevinin bulunuşu kadar önemlidir» başlıklı konuşmasında, Türk harflerinin kabulünden önceki durumu anlatarak, «Bu durum, Türk milletinin ilerlemesini durdurmuştu. Bu durumu değiştirmek için, Türk milletinin ilerlemesini sağlamak için, Türk harflerinin kabulü, basımevinin bulunuşu kadar önemli bir olaydır» dedi.



YAZISIZ

Niyet Mektubu'nu açıklıyoruz

ECEVİT HÜKÜMETİNİN 25 MART 1978 TARİHİNDE WASHINGTON'DA ULUSLARARASI PARA FONU (IMF) İLE İMZALADIĞI NİYET MEKTUBUNUN TAM METNİ BELLİ OLMUŞTUR. MEKTUP ULUSLARARASI GELENEKLER UYARINCA, İMZALANDIĞI TARİHTE IMF BAŞKANI OLAN WITTEVEEN'İN ADINA DÜZENLENMİŞ VE MALİYE BAKANI ZİYA MÜEZZİNOĞLU TARAFINDAN İMZALANMIŞTIR. TÜRKİYE'DEKİ EKONOMİK VE MALİ KARARLAR, MEKTUBUN İMZALANDIĞI TARİHTEN SONRA «NİYET MEKTUBU» DOĞRULTUSUNDA GELİŞMİŞTİR.

Mektubun tam metni 7. sayfada

- «Stand by düzenlenmesinin amacı Türk Hükümetinin ödemeler dengesi durumunu güçlendirmektir.»
- «Türkiye Hükümeti Fon'un politikasına uygun olarak öngördüğü önlemlerle ilgili olarak Fon'a danışacaktır.»

İzmir'de polisle silâhlı çatışmaya giren gruptan 1 kadın öldü 2 kişi yaralandı

- İZMİR HATAY'DA KALDIKLARI DAİREYİ ARAMAK İSTEYEN POLİSLERLE ÇATIŞAN THKP - C EYLEM BİRLİĞİNE ÜYE 4 KIŞILİK BİR HÜCRE ELE GEÇİRİLDİ. ÇATIŞMADA BİR KADIN ÖLDÜ, KADININ KOCASIYLA BİRLİKTE İKİ KİŞİ YARALANDI
- MALATYA'DA ÜLKÜ OCAKLARI ÖNÜNDE BİR KİŞİ ÖLDÜRÜLDÜ GÖRDES'DE 2 GRUP ARASINDA ÇIKAN ÇATIŞMADA, BİRİ AĞIR 7 KİŞİ YARALANDI. OLAYDAN SONRA 2 KİŞİ GÖZALTINA ALINDI.
- ELAZIĞ EĞİTİM ENSTİTÜSÜ MÜDÜRÜ ÇARŞIDA Bİr GRUBUN SALDIRISINA UĞRAYARAK BIÇAKLANDI. DENİZLİ'DE BİR ÖĞRENCİ MHP BİNASININ ÖNÜNDEN GEÇERKEN AÇILAN ATEŞLE AĞIR YARALANDI.
- FATİH HALKEVİNE ATEŞ AÇILDI. ANKARA'DA BALGAT OLAYI SANIKLARI 18 HAZİRANDA YARGILANACAK.

Haberler 9. sayfada

KTFD Meclisi MHP - UBP ilişkilerini görüşürken UBP salonu terketti

LEFKOŞE (Tezel Rıza YALIN bildiriyor) — KTFD Meclisi Halkçı Parti Genel Başkanı Alper Orhon'un genel görüşme istemi üzerine gündeme aldığı kanlı cemiliş ve Ulusal Birlik Partisi - Milliyetçi Hareket Partisi ilişkileri konusunu dün görüşmeye başlamıştır.

15.30'da Alper Orhon'un konuşması ile başlayan genel gö...

(Arkası Sa. 11, Sü. 8'de)

Yunanistan'ın balıkçı gemisi olayı için bugün bir girişim yapacağı bildiriliyor, Çanakkale Boğazı'nda olağanüstü tedbirler alındı

ANKARA (ANKA) — Yunanistan hükümetinin, Saros Körfezinde bir Türk Jandarma Botu tarafından saldırıya uğradığı iddia ettiği balıkçı gemisi ile ilgili olarak Türk Dışişleri nezdinde bugün bir girişimde bulunabileceği öğrenilmiştir. Belirtildiğine göre, Yunan hükümetinin açıklamasına rağmen, henüz Dışişleri Bakanlığına Yunanistan'ın bir notası ya da...

(Arkası Sayfa 11, S. 2 de)

Tüm Cephelerde Birden...

OLAYLARIN ARDINDAKİ GERÇEK

Türkiye'de çeşit çeşit insan var. Ancak MC'yi yıkan savaşımı, 3.5 yıllık süredeki devrimci - demokratik itiliş kürüklesi MC faşizminin ekonomik ve siyasal başkalarına karşı direniş, büyük halk kitlelerine de yayıldı. İç ve dış çatışmalarında tıkanışlayan ve ülke ekonomisini iflasın çukuruna düşüren MC'nin AP kanadı parçalandı. Çünkü böylece gerçekleşti. Hımlı sağlık demokratik sesin ustalaşmasında küçük sayı üstünlüğüne dayanan bir hükümet kurulduğu.

İşte o gün bu gündür savaşımın koşulları değişti. Türkiye yeni bir sürece girdi. Ulusumuz Ecevit'in simgelediği hükümet, gerçekte bir CHP kabinesi bile değildi. Yani demokratik kapı niteliği ağır basmıyordu. Ne var ki Türkiye de MC'ye karşı tepkilerin ve bu tepkiler üstünde yükselen özlemlerin çapı ve yoğunluğu büyüktü. Birincisi yığınlar, bir sürüm değ...

nokta nerseyin birdenbire düzelmesini beklıyorlardı. Umut politikası Ecevit'in kimliğinde ağır basıyordu. Diğerbiriş işçi ücretleri artacak memur maaşları yükselecek, tarım taban fiyatları rekor kıracak, ucuzluk ve refah başlıyacak, ortalık gülbuk gülüşmeye olacak, kirlar düşecek, trafik rahatlıyacak, baltalı olacak anarşi duracaktı... Özellikle bilinçsiz büyük

★★★

(Arkası Sayfa 11, Sü. 3 de)

GÖZLEM — UĞUR MUMCU — Yasal Önlemler...

Bakanlar Kurulu, terörizme karşı alınacak yasal önlemleri saptamak üzere toplanmakta yapıyor. Önceki gün gece geç saatlere kadar süren toplantıda bu yasal önlemler uzun uzadıya tartışıldı.

Terörizme karşı yasal önlemler getirme gerekinmesi açıksaçık ortadadır. «Hayır önlem gerekmez» diyebilecek aklı başında bir yurttaş olduğunu hiç sanmıyoruz. Bütün sorun, getirilecek önlemlerin temel hak ve özgürlükleri koruyucu nitelikte olmasıdır.

Hükümet, kuruluşu günden bu yana, düşünce özgürlüğünden yana olduğunu: buna karşı silahlı örgütlenmeler ve eylemlerle sonuna dek savaşacağını sık sık açıklamaktadır.

Yasal önlemler görüşülürken, önlemlerin kime ve neye karşı olduğu çok kesin ölçüler ve sınırlarla ortaya konmalıdır. Cesa yasasında, siyasal amaçlarla silahlı örgüt kurmak ya da toplumun silahlı bir kesimiyle eylemli kalkışmada bulunmak ayrı ayrı yaptırımlara bağlanmıştır. Ayrıca, otegil silahlara bulundurulmasına ve alım-satımıyla ilgili özel yasalar da bulunmaktadır.

Sahıyarız ki, saptanması gereken yasal önlemler, bu nitelikteki suçlerin ivedilikle mahkeme önüne getirilmesi ve silahlı eylemlerle ilgili yapılanmanın bir ölçüde ağırlaştırılmasıdır.

Hükümetin bu yanıdan terörizme karşı da etkili ve kaklı önlemleri alırken, öte yandan da düşünce özgürlüğünü koruyucu adımlar atması son derece yararlı olacaktır.

(Arkası Sa. 11, Sü. 7'de)

Modern Eğitim Fen ve Dersanesi Yayınları
modern fizik 100 TL
modern matematik 150 TL
1001 genel yetenek 150 TL
Beşiktaş, İstanbul 61 27 77-61 86 87

Cumhuriyet

55. Yıl, Sayı: 19543 Kurucusu: YUNUS NADİ 300 Kuruş 25 Aralık 1978 Pazartesi

Üniversiteye hazırlıkta
İZMİR
İLTEK
DERSANELERİ
Mezunlar 5 OCAK
Lise son. 6 OCAK

Bu dosya www.Masonlar.org sitesinden indirilmistir

Katliam tüm yurtta nefretle karşılandı

■ Başbakan "Cana kıyanların canına kıyılmıyorsa bu devlet gücünün insanca kullanılmasındandır,,

■ Hükümeti suçlayan Demirel, "Bana sağcılar cinayet işliyor dedirtemezsiniz,, dedi

Cumhuriyet Haber Merkezi — Kahramanmaraş'ta sağcı zorbaların 4 gündür sürdürdükleri cinayetlerle ilgili olarak Başbakan Bülent Ecevit'in "Cana kıyanların canına kıyılmıyorsa bu devlet gücünün insanca kullanılmasındandır" sözleri, Demirel'in "Bana sağcılar cinayet işliyor dedirtemezsiniz" yanıtı, Kahramanmaraş olaylarının meclis gündemine getirilmesi istemi, Kahramanmaraş'ta ölü sayısının 77'ye yükselmesi, yaralı sayısının 1000'i aşması, Kahramanmaraş'a 3 bin kişilik askeri birlik gönderilmesi, Kahramanmaraş'ta sıkıyönetim ilan edilmesi, Kahramanmaraş'ta 3 günlük yas ilan edilmesi, Kahramanmaraş'ta 3 günlük genel grev kararı alınması, Kahramanmaraş'ta 3 günlük sokağa çıkma yasağı ilan edilmesi, Kahramanmaraş'ta 3 günlük okul tatili ilan edilmesi, Kahramanmaraş'ta 3 günlük sinema, tiyatro, kahve ve lokanta kapatılması, Kahramanmaraş'ta 3 günlük spor müsabakalarının ertelenmesi, Kahramanmaraş'ta 3 günlük basın yayın yasağı konulması, Kahramanmaraş'ta 3 günlük ulaşım durdurulması

ADRES : Nuruosmaniye Caddesi No: 65 İSTANBUL
TELGRAF: MİLLİYET, İstanbul
POSTA KUTUSU 492 İstanbul
TELEFON 22440 (Santral)
YIL: 29, SAYI: 11226

BUGÜN 16 SAYFA 350 KURUŞ

Milliyet
Halk Gazetesi

KURUCUSU: ALİ NACİ KARACAN

Alitalia
Her gün: 16.25-Roma
(Satı harç)
Acentenizi veya biri arayınız
tel. 48 05 27 - Ank. 17 30 32
İzmir 13 77 71

CUMA 2 ŞUBAT 1979

Bu dosya www.Masonlar.org sitesinden indirilmistir

Evine giderken silahlı saldırıya uğrayan

ABDİ İPEKÇİ ÖLDÜRÜLDÜ



Abdi İpekçi, 1929'da İstanbul'da doğdu. Galatasaray Lisesi'ni bitirdi. İstanbul Üniversitesi'nde Hukuk Fakültesi'nde okudu. Bu sırada "Kırmızı Beyaz" spor gazetesinde ilk karikatürleri yayınlandı. Daha sonra Yeni İstanbul ve Yeni Sabah gazetelerinde Beyoğlu muhabirliği yaptı. Bir süre sonra İstanbul Ekspres gazetesinde Yazı İşleri Müdürü olarak çalışan Abdi İpekçi askerliğini Kore'de yaptı.

Askerden döndükten sonra 1954'de Milliyet gazetesinde Genel Yönetmen olarak görev aldı. "Durum" başlığı altında gazetenin başmakalelerini yazdı. Abdi İpekçi, Gazeteciler Sendikası Başkanlığı, Basın Şeref Divanı'nda sekreterlik, Milletlerarası Basın Enstitüsü Yönetim Kurulu üyeliğinde bulundu ve İstanbul Üniversitesi İktisat Fakültesi Gazetecilik Enstitüsü'nde uzun yıllar öğretim üyeliği yaptı. Gazetecilik alanında çeşitli başarı ödülleri de kazanan Abdi İpekçi evli, biri kız biri erkek iki çocuk babası idi.

ESERLERİ: Afrika, Ihtilâlin İçyüzü, İnönü Atatürk'ü Anlatıyor, Liderler Diyor ki, Dünyanın Dört Bucağından.

KURŞUNUN KIRDIĞI KALEMİ





Katil, Abdi İpekçi'nin kullandığı otomobilin yanına yanaştı ve sağ *camdan kurşunlarını* boşaltmaya başladı (yanda). Genel Yayın Yönetmenimiz saldırıya uğradığını anlayınca hareket etmek istedi ama, direksiyona hâkim olamayıp direğe çarptı. Kurşunlardan biri İpekçi'nin iç cebindeki kalemi rastladı ve kırdı (üstte)

- **Genel Yayın Yönetmenimiz saat 20.00'de otomobiliyle giderken, evine 100 metre kala pusu kuran katil, otomobiline yanaştı ve beş el ateş etti. Kalbinden iki, karın boşluğundan bir ve kolundan iki yara alan İpekçi hastaneye kaldırılırken yolda öldü**
- **1.75 boyunda ve açık renk elbiseli katil koşarak kaçtı. Abdi İpekçi, saldırıya uğradığını anlayınca hareket etti ama, direksiyona hâkim olamayarak direğe çarptı**
- **Vak, «Cinayet planlı işlenmiştir» dedi**

GENEL Yayın Yönetmenimiz ve Başyazarımız **Abdi İpekçi**, dün saat 20.00'de gazetesinden evine dönerken, Teşvikiye'de menfur bir silahlı saldırıya uğramış ve hayatını kaybetmiştir.

Dün akşam "**Durum**" yazısını yazdıktan sonra saat 19.30 sularında gazeteden ayrılan Başyazarımız Abdi İpekçi, evinin bulunduğu Teşvikiye Karakol Sokağı'na otomobiliyle girdiği sırada, trafik tıkanmış ve kısa bir süre durmuştur. Tam bu sırada otomobiline yanaşan katilgi maşalı bir kişi, tabancasıyle ateş etmiştir. İpekçi, bu silahlı saldırı sırasında kalbinden iki, karın boşluğundan bir ve kolundan iki kurşun yemiş almıştır. İpekçi, saldırıdan kurtulmak için otomobilini harekete geçirmek amacıyla, ancak direksiyon hâkim olamayarak kaldırımdaki direğe çarpmıştır.

Çevredeki polisler olayı hemen yakalıdılar. Nöbetçi Karakolda bu haber vermek için koşanlar, bu sırada

Devamı S. 14. S. 7'de

Ali Başarel'i de kaybettik

- **39 yıllık gazeteci, Milliyet'in Dış Haberler Servisi mensubu Başarel, bugün Şişli Camii'nde kılınacak öğle namazından sonra toprağa verilecek**

Haberi 3. Sayfada

SALDIRI HER YERDE KINANDI

```
375
   Q 2739 44
 URGENT
 ASSASSINATION-S
  ISTANBUL, TURLEY (AP) -- ABDI IPEKCI, ONE OF TURKEYS MOST
DISTINGUISHED JOURNALISTS AND EDITOR OF THE INFLUENTIAL ISTANBUL
DAILY MILLIYET, WAS ASSASSINATED BY GUNMEN THURSDAY NIGHT IN A BUS
SECTOR OF ISTANBUL, THE STATE TELEVISION REPORTED.
  IPEKCIS CAR CAME UNDER PISTOL FIRE DURING THE RUSH HOUR AND
IPEKCI DIED OF GUNSHOT WOUNDS IN A HOSPITAL A FEW HOURS LATER, THE
TELEVISION SAID.
  IPEKCI, ALSO A NOTED EDITORIALIST, WAS KNOWN FOR HIS MODERATE
 (MORE)(KOVACI)

0420 01 FEB 79
```

AP ajansı haberi dünyaya böyle yaydı

Dünyanın en ünlü haber ajansı AP, genel Yayın Yönetmenimiz ve Başyazarımız Abdi İpekçi'nin öldürülmesini, bütün dünyaya yaymıştır. AP ajansı, bu konuda şu haberi vermiştir:

"Türkiye'nin en önde gelen gazetecilerinden ve Milliyet Gazetesi'nin Genel Yayın Müdürü, silahlı kişiler tarafından öldürüldü. Aynı zamanda gazetenin başyazarı olan İpekçi, ılımlı tutumuyla tanınırdı."

AP'nin bu haberi Londra BBC ve Atina radyoları tarafından da yayınlanmıştır. BBC ayrıca, Newsvesa programında İpekçi'yle ilgili ayrıntılı haber vermiştir.

ECEVİT'İN MESAJI

«Bu cinayet, demokrasiye ve Türkiye'nin saygınlığına karşıdır»

- İpekçi'nin öldürülmesi üzerine bakanlar derin üzüntülerini bildirdiler, CHP Genel Sekreterliği bildiri yayımladı

Menfur cinayeti öğrenen Başbakan Ecevit, "Bu cinayeti işleyenler Türk demokrasisine ve Türkiye'nin saygınlığına karşı da bir suikast işlemişlerdir" demiştir.

Abdi İpekçi'nin ağır yaralanduğını öğrenen Başbakan Ecevit, hemen telefonla gazeteyi ve İpekçi'nin kaldırıldığı Şişli Çocuk Hastanesini aramış, Genel Yayın Müdürü Mümtaz Soysal'dan da hayatdığı dakikaları öğrenmiştir. Ecevit, ayrıca İstanbul Sıkıyönetim Komutanı Nedret Uzuş'u da aramış, saldırının bir an önce yakalanmasını ve kendisinin olayın soruşturulmasıyla ilgili gelişmelerden her an haberdar edilmesini istemiştir.

İpekçi'nin ölümü üzerine Ecevit, şunları söylemiştir:

"Çok büyük acı içindeyim. Abdi İpekçi'nin aramızdan ayrılmasına neden olan bu korkunç cinayet karşısında sonsuz acı içerisindeyim. Abdi İpekçi, bütün dünyada bizlere kıvanç veren bir değerli gazeteci, yazar ve insandı. Bu cinayeti işleyenler, Türk demokrasisine, Türkiye'nin saygınlığına karşı da bir suikast işlemişlerdir. Dostluğundan ve kendisini tanımış olmaktan, her zaman kıvanç duyduğum değerli yazar ve gazeteci Abdi İpekçi'nin yanında olmaktan, Milliyet gazetesindeki tüm değerli arkadaşlarının ve bütün basın mensuplarının acılarını yürekten

Devamı S. 14. S. 9'da

Yerli, yabancı basın kuruluşları cinayet karşısında büyük tepki gösterdi

Abdi İpekçi'nin öldürülmesi bütün basın kuruluşları tarafından nefretle kınanmıştır.

Yalnız Türkiye'de değil, tüm dünyada büyük bir nefretle karşılanan haberin ardından Cumhuriyet Gazeteciler Cemiyeti Yönetim Kurulu dün gece olağanüstü bir toplantı yapmıştır.

Toplantıda, Cumhuriyet tarihinde ilk kez bir başyazarın böylesine olim bir siyasi cinayete kurban gitmesinin büyük yankılanması üzerinde durulmuş ve olay şiddetle kınanmıştır.

Bu arada, Türk basınının nereden gelirse gelsin her türlü saldırı karşısında dayanışma a-

Devamı S. 14. S. 6'da

DEMİREL'İN MESAJI

«Menfur cinayetten büyük üzüntü duydum»

AP Genel Başkanı Süleyman Demirel, gazetemiz Genel Yayın Müdürü ve Başyazarı **Abdi İpekçi**'nin öldürülmesi nedeniyle Milliyet Gazetesi sahibi **Erdinç Karacan**'a bir mesaj göndererek üzüntülerini bildirmiştir.

AP Genel Başkanı Demirel'in mesajı şöyledir:

"**Milliyet Gazetesi Başyazarı Abdi İpekçi'nin menfur bir cinayete kurban gitmesinden sonsuz üzüntü duydum.**

Derin acımızı paylaşır, Milliyet Gazetesi yazı ailesine taziyetlerimi sunarım. Sayğılarımla."

Türkeş: «Bu kanlı suikast Türk demokrasisine yönelmiştir»

MHP Genel Başkanı Alparslan Türkeş de gazetemizi telefonla arayarak şu mesajı iletmiştir:

"Sayın Abdi İpekçi'nin menfur bir suikast sonucunda öldürüldüğünü derin bir temsirle öğrenmiş bulunmaktayım. Olaydan çok büyük üzüntü duydum. Sayın Abdi İpekçi'ye yönelen bu kanlı suikast onun şahsında Türk demokrasisine de yönelmiştir. Katiller bir an önce yakalanmalı ve adaletin pençesine teslim edilerek lâyık olduğu cezaya çarptırılmalıdır. Sayın İpekçi'ye bu alçakca suikastı düzenleyenler Türkiye'yi yıkmak isteyen ve

Devamı S. 14. S. 10'da

ABDİ İPEKÇİ'nin SON DURUM YAZISI

İRAN'DA BEKLENENLER

HUMEYNİ adını bayrak yapanların açtıkları savaş ilk sonucunu vermiş görülüyor. Şah, tahtından indirilip ülkeden uzaklaştırılmış. Sil lider, sürgün yaşantısına son vererek kendisini destekleyen milyonların başına geçmek üzere İran'a dönmüştür.

Ama Humeyni, ülkenin yönetimini de eline getirebilecek midir? Bunu, nasıl başaracaktır? Zorla mı, yasal yoldan mı? Kendisine karşı güçler ne yapacaktır? Özellikle silahlı kuvvetlerin tutumu ne olacaktır?

Bunlar bir yana. Humeyni, iktidara gelince de şimdi kendisine bir kurtarıcı olarak bakanlarının, onu tek amaç uğrunda ve aklın mantıklar bakış açılarının hepsinin gerçekleştirebilecek midir?

Kanaatimizce kesinlikle yanıtlayamayacağı bu sorular, halkı ve ordu kuşkular yaratmaktadır ve Humeyni'nin dönmesi ile İran'da başlayan kargaşalıkların sona ermeyeceğini, aksine yeni kargaşalıkların başlayabileceğini düşündürmektedir.

Kanımızca, kompromisin önünde, sanın göreceği belki olan ve nasıl sonuçlanacağı bilinmeyen bir ortaklaşmadan dönüm bulunmaktadır.

* * *

Humeyni'nin milyonlarca İranlı'nın desteğini sağlayıp ilk başarısını kazanmasında din etkenine bağlanabilir. İran'da din adamları, ordudan sonra en iyi örgütlenmiş bir kurumun temsilcisi durumundadırlar. Şah rejimine karşı mücadeleyi bir başında onlar örgütlemişler, yönlendirmişler. Ve şah, ülkeyi muhalefetini susturabilirken din adamlarını sindirmeyi başaramamıştır. Örgütlenmiş din adamları, şah'ın sonradığı, halkın kızgınlığından

Devamı S. 14. S. 8'de

yararlanarak, yığınları harekete geçirebilmek için kullanabilmişlerdir. Rejime muhalefeti siyasal ve ideolojik nedenlerle güdenler de, bu potansiyelden yararlanmak için din adamları ile ittifaka girmişlerdir. Ve bu şekilde oluşan güç, şah'ın pek güvendiği ordusuna karşın ilk hedefine varmıştır.

Bu tahlilde gerçek payı büyüktür. Ama muhalefete göre temel etken sadece din değildir. İşin temelinde sosyo ekonomik nedenler vardır. İranlı yığınları galeyana yöneltten gerçek etken budur. Başlıbaşına dayanılan bağlılar, temelde sosyo ekonomik bozukluklardır. ❋ aldatıcılıklarla yaratılan kargaşalıkların patlamasıdır. O durumlarda ve aldatıcılıklar düzeltilmedikçe, bastırılmış eylemi durdurulsa da ülkeler gidermeyecek, sorun çözülmemiş olacaktır. Kargaşalıklar bir başka biçimde, bir başka nedenle patlamaya devam edecektir.

Humeyni'nin o sorunları kısa sürede çözebilecek mucizeleri yaratabileceği pek sayılmaz.

* * *

Şimdi İran'da iktidarı ele geçirmek için o ve diğer güçlerin uyum içinde uyum sonuçlanmaları Türkiye ülkesine komşusundaki gelişmelerin dikkatle izlemek durumundadır. Bunun için devrim dönemi bir biçimde yaşamalıdır. Herhalde, İran'ın iç işlerine karışma biçimde alacak bir politika düşünülemez. Bunun gibi Türkiye'nin en çok da bu yönde herhangi bir desteği, hatta sempatisi dahi ele konmamalıdır. Çünkü, en yönetmeli yapılacak bir girişim bile Türkiye'yi, iç ve dış güçlerin komşuyuken uyumların parçası haline getirebilir, o uyumların içine sürükleyebilir.

DİĞER HABERLER

3 ilde öğretmenlerin 1 milyon lirayı aşan maaşlarını taşıyan mutemetler soyuldu

Haberi 9. sayfada

İvedi yardım için Lennep Ankara'nın onayını bekliyor

- "İvedi yardım Pentagon'dan önce Türkiye'ye verilmelidir" diyen NATO Genel Sekreteri Lunz, NATO Konseyi'nde Türkiye'nin ekonomik güçünün giderek zayıflamasının bölgedeki ittifak'ı tek yönde etkilediğini söyledi.

Haberleri 8. Sayfada



Ayetullah Humeyni, kendisini Tahran'a götüren uçakta. (Fotoğraf: AA)

14 yıllık sürgünden dönen Humeyni İran'da

- Tahran caddelerinde "İslâm polisi" adı altındaki Ayetullah taraftarları güvenliği sağladılar

Haberi 9. sayfada

Bu dosya www.Masonlar.org sitesinden indirilmiştir

MAYIS 1979
14
Pazartesi

4 ANADOL
24 MOBYLETTE
2NCI EL'DE BEDELSİZ
Kupon No: 36

Halk'a ve olaylara
Tercüman

Manşet ariarine ithafi
İslam Teavvufunda müstesna eserler:
EL KENF VERRAKIM FI ŞERHİ
BİSMİLLAHİRRAHMANIRRAHİM
EL BAZÜL EŞHEB
GÜNEŞLER GÜNEŞİ
İstenle adresi: ULUCINAR YAYINLARI
Babıali Cad. Tavuklu Han No: 64 KAT 1/8 Karaköy
Çağaloğlu-İSTANBUL
TEL: 26 72 91

Yıl: 18 Sayı: 6210 Fiatı: 500 Krş. Adres: Topkapı, Londra Asfalti, Tercüman Tesisleri
HER SABAH DÜNYA YENİDEN KURULUR HER SABAH TAZE BİR BAŞLANGIÇTIR
Telgraf: Tercüman-İstanbul. Telefon: 254210 (5 Hat) 254220 (10 Hat)

□ İstanbul'da konuşan AP LİDERİ «Bu günlere bakıp gelecekten ümit kesemeyiz» DEDİ

DEMİREL: Bu devir mutlaka kapanacak

● Hükümetin başı Strasbourg'da boş *bir salonda konuşmuştur.* Dışarda milletin itibarını kırdılar, gururumuzla oynatmayız

○ *Hür teşebbüsün demeçler ve tam sayta gazete ilanlarıyla Türkiye'nin kötüye gittiği yolunda kampanya açması, Başbakan'ı kızdırdı*

Hükümet ile işadamları karşı karşıya geldiler !..



Başbakan Bülent Ecevit ile Enerji ve Tabii Kaynaklar Bakanı Deniz Baykal Gönen Barajının temel atma töreninde... (PAY-AKAJANS)

□ **TÜRKEŞ** «Halk bir iktidar arayışı içindedir»

MHP DENİZLİ MİTİNGİNE GİDEN KONVOYLAR SALDIRIYA UĞRADI

● Kula ve Aydın'dan gelen konvoylara Sarayköy'de yapılan saldırı sırasında 5 kişi, Denizli'de ise 6 kişi yaralandı

• "Bu hükümete CHP milletvekillerinin dahi itimadı kalmamıştır"

• AP lideri "Bu hükümet ucuz etin yahnisidir" dedi.

• "Anaların gözyaşını kurutacağız dediler, anaların gözpınarlarını kuruttular, akacak yaş kalmadı."

• "Dün küfe dolarken bugün file dolmuyor. File dolmayınca tencere dolmaz. Tencere dolsa ne ile kaynatacaksınız. Kadın ayakta ise iş ciddi demektir. Kadının ayakta olması hükümetin sonudur"

14. SAHİFEDE



AP Lideri Demirel Ankara'da Sarıyer Kadın Kolları tarafından düzenlenen toplantıda, yürüme kartını kaldırıp gösterdi. Bu arada partililer arkalarındaki boş tencere, tava ve kevgiri Demirel'e hediye ettiler. Demirel bunları görünce "Kuttuz beyler, bu iş bitti" hala gülüp durmaktan, Kadın ayağa kalktığına göre bu hükümetin sonu gelmiştir" dedi.

"Milletimizi bölmek isteyen bazı kuruluş ve dernekler hiç bir zaman niyetlerine ulaşamayacak

AKOVA «BU TOPRAKLAR ÜZERİNDE YAŞAYAN HERKES TÜRKTÜR VE MÜSLÜMANDIR»

• "Bizi bölmek isteyenler, Müslüman Türkün Allah'a inanışı karşısında başlarını köşelara vurduklarını anlayacaklardır"

• Devlet Bakanı Akova Doğu Anadolu gezisine dün başladı.

14. SAHİFEDE

● Başbakan gezisi sırasında yapacağı konuşmayı son anda değiştirdi ve işadamlarının gazete ilanlarını «Hükümete saldırı» olarak niteledi

• Ecevit, yaptığı konuşmada "Dış kredilerin sonuç eşiğine varılması sırasında hükümet değişmesi çok ilginçtir" dedi.

• Yol boyunca halk Ecevit'e mazot kuyruklarını gösterdi

• *Bazı köyler ve Edirnicik*'de CHP otobüsüne AP bayrakları sallandı.

• İzmit'teki Petrol Ofisi tesislerinde işlenen 3 günlük akaryakıt stoku, Ecevit'in geçeceği bölgelerde dağıtıldı. Organizasyonu bizzat Baykal yönetti

14. SAHİFEDE

NOTLAR:

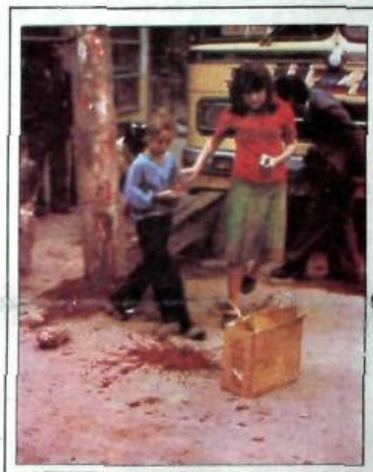
Ecevit halktan, halk Ecevit'ten kaçıyor

ERKAN YİĞİT

Halkçı Ecevit halktan kaçıyor. Bir zamanlar Ecevit'e uçurulan beyaz güvercinler şimdi traktörlere, gübreye, hasatına tarlalar üzerinde birer kara kurga olmuş. Masa gömlekli ve de havalı devrinde kravatı fora edip meydanlarda yürümlere umut dağıtan Ecevit'in önüne gitmdi onalar selak mendil, köylüler karasaban, babalar yokluk dösürleri atıyor. Ve halkçı Ecevit halktan, halk Ecevit'ten kaçıyor.

Bülent Ecevit'in kimi-

(Devamı Sa: 14 Sü: 7 de)







MHP Şişli İlçe Başkanı Yusuf Bahri Genç, defalarca tehdit edilmiş ve Gülbahçe'de evinin üç kez bombalanmasının ardından bugün hastanede yaşamını yitirdi. Genç, evinde bombalı saldırıya uğradığında yaralanmıştı.

Başbakan Ulusal Milletvekili Doğan Erdoğan da bir militan tarafından yaralandı. Saldırgan yakalandı.

• "Batı'nın Türkiye'ye döviz vermemesinin tek sebebi Ecevit'tir. Batılılar, Ecevit yönetimindeki Türkiye'ye şüphe ile bakmaktadır"

14. SAHİFEDE

• MHP'li Okuyan 12-13 milletvekili bugün yarın CHP'den istifa edecek.

ALACAKAPTAN «CHP KURULTAYI'NDAN SONRA HÜKÜMETTE DEĞİŞİKLİK OLACAK»

• CHP Genel Sekreter Yardımcısı, muhalefet gruplarının parti yönetimini ele geçirmek için işbirliği yaptıklarını söyledi ve "KURULTAY'DAKİ MÜCADELE, TARAFLARA BAKANLARI BİR ÖLÇÜDE DAĞITACAKTIR. GENEL YÖNETİM KURULU'NDA DA BÜYÜK DEĞİŞİKLİKLER OLACAK" dedi

14. SAYFADA

□ Sanayiciler, başta Cumhurbaşkanı olmak *üzere bütün ilgilileri göreve çağırdı*

«ÖN YARGISIZ BİR YÖNETİM GELMELİ...»

• Gençlerbirliği Sanayi Odaları toplantısında bugün için bulunmuş "ATATÜRK'ÜN ORTAYA KOYDUĞU KARMA EKONOMİ PRENSİP VE İLKELERDEN ŞAPILMASI SONUCUNDA MEYDANA GELDİĞİ" belirtildi

6. SAYFADA

Anarşi dün de 6 kurban aldı

MHP ŞİŞLİ İLÇE BAŞKANI OTOMOBİLDE, KUŞTEPE LİSESİ MÜDÜRÜ EVİNDE ÖLDÜRÜLDÜ

● Bir yıl içinde dükkânı 18 defa bombalanan MHP Şişli İlçe Başkanı Bahri Genç, dün bir polis arkadaşı ile giderken saldırıya uğradı. İki saldırganın sıktığı kurşunlar ile ciğerinden ağır yaralanan Genç hastaneye kaldırılırken yolda öldü

• İstanbul Gültepe'de bir genç, Sarıyer'de bir şafiri, Adana'da lise müdürü ve bir öğretmen öldürüldü.

• Ankara'da bazı parçalanmış bir ceset bulundu.

• Ağrı'da Kur'an kursu binasının temellini atmaya giden vatandaşlara ateş açıldı. Biri Ülkü Ocakları eski Başkanı 2 milliyetçi yaralandı. Şehirde çıkan olaylar sonucu bazı işyerleri tahrip edildi.

HABER MERKEZİ

MHP Şişli İlçe Başkanı Yusuf Bahri Genç, dün Gültepe'de bombalı bir otomobilin içinde ateşlenmiş bir saldırıya uğrayan Gültepe'de sahibi olduğu tüpgaz bayii de bir yıl içinde 18 defa bombalanmıştı.

(Devamı Sa: 14 Sü: 4 de)

İŞGÜZAR: «BİR AN EVVEL HAKKIMDA MECLİS TAHKİKATI AÇILMASINI İSTİYORUM»

ANKARA (AKAJANS)

Sosyal Güvenlik Bakanı Bülent Tuğluer, hakkında Meclis tahkikatı açılmasını istediğini ve bunu bugün Meclis Başkanlığına yazılı olarak bildireceğini söyledi.

(Devamı Sa: 14 Sü: 2 de)

SON YILLARIN SİYASİ OLAYLARINA IŞIK TUTAN YAZI DİZİSİ

Bir CHP'linin kaleminden

UMUDUN TÜKENİŞİ

• CHP eski Ankara İl Başkanı Rauf Kandemir'e göre, Bülent Ecevit'le mutlaq bir "PAŞA KORKUSU" varmış. Hatta bir gün...

ECEVİT, KANDEMİR'E «PAŞANIN AYAĞINA BASARSAK MAHVEDER» DİYOR



BUGÜN 5. SAYFADA

VEHBİ KOÇ: «DEMOKRASİYE İNANÇ, SARSILMA SAFHASINDA»

• Yankı Dergisi'ne demeç veren ünlü işadamı "CHP Hükümeti bir çok işkolunu devletleştirmeye yöneltti" dedi

ANKARA

Ünlü işadamı Vehbi Koç, ekonomik gidişatı eleştirmiş, CHP hükümetinin bir çok işkolunu devletleştirmeye yöneltti-gini belirtmiştir. "Bazık çalkantıların eğlenceli demokratik seçim hızı ayakta, bu vatandaşın demokrasiye bağlılığını gösteren en büyük delil" ama bu inanç ve güven sarsılma noktasına sürüklendi" demiştir.

(Devamı Sa: 14 Sü: 2 de)

ANNELER GÜNÜ KUTLANDI

HABER MERKEZİ

"Anneler Günü" dün bütün yurtta kutlanmıştır.

"Anneler Günü"nde çocuklar annelerinin beliye ve çiçeklerle mesaj gönderilerini almıştır.

Yurdun çeşitli yerlerinde gün dolayısıyla çeşitli törenler ve eğlenceler düzenlenmiş, Türk Anneler Derneği bünyesinde oluşturulan bir he-

(Devamı Sa: 14 Sü: 10 de)



ZEKİ YUMURTACI

Genetikte yıllıklarda soruldu gibi ve sorulmakta hala devam edileş sali günleri okula neden hep geç gelirsin, çarşamba günleri neden fabrika okulun önünden geçersin, sömestr tatillerini neden hep Uludağ'da yaparak geçirirsin, Avrupa'dan aldığın cecili bilgisayarlarla ilgili sorularını sana sormayı gerek yok.

Zeki Arkadaş, sende iyi bir sanayici veya iyi bir işletmeci olabilmen için gerekli bütün nitelikleri sergiliyorsun. Eski tanıdık ağabeylerimizi gibi sende memleket yapısında ne demir sanayilerin olduğunu ve ulaştırma sistemine güvenin ne demir yatırımlarının gittiği ile ilgili bir sanayicinin bilmesi gereken bütün bilgileri. Yine Zeki Arkadaş, sende bu bilgilerden başka bir de sosyal sorumluluğun ne demek olduğunu bilen bir sanayici olduğunu ve bunu gerçekleştirmek için de çaba harcadığını biliyorum.

Zeki Arkadaş, sende bu bilgilerden başka bir de sosyal sorumluluğun ne demek olduğunu bilen bir sanayici olduğunu ve bunu gerçekleştirmek için de çaba harcadığını biliyorum.

MLSPB ÜYESİ YUMURTACI VE HULUSİ KÖPRÜLÜNÜN SORGULARI BAŞLADI



Temel Tanan ve Zeki Yumurtacı'nın ait kabisi Hulusi Köprülü.

• Polis operasyonlar sonucu yakalandığı biri doktor 10 militanın sorgulamalarını büyük bir gizlilik içinde sürdürüyor

• Yarbay Erdeniz ve Haşatlıların öldürülmesini planlayan Yumurtacı için bir arkadaşının Saint Joseph Albümünde "Zeki arkadaş yanlış yoldasın" diye yazdığı ortaya çıktı.

• Albümde Hulusi Köprülü için de "Yarı yolda yok olup gitmek değildir amaç, varmak istediğin bir yer var" deniyor

14. SAHİFEDE

ANARŞİ KARŞISINDA NE MAL NE CAN EMNİYETİ VAR



Dükkânı 18 defa saldırıya uğrayan milliyetçi genç vitrinine duvar ördürdü



Yusuf Bahri Genç geçtiğimiz kısa bir süre önce yazılışı açıklamada, "Beni yıldıramazlar, işyerimin vitrinine duvar ördürdüm" diyordu. Bacinede Şişli Şişli İlçe Başkanı ile ilgili olarak gerçekleştirdiği yeni ilan haberini kullanın.

SEKTÖRLERİN ÖNCÜLERİ KONUŞUYOR

JABBAN «Petrol politikamız devletçi ve ideolojik görüşlerden arındırılmalıdır»

Arabistan Petrol Bakanı'nın Türkiye Akaryakıt Anonim Şirketler Sendikası Genel Başkanı Jabban ile yaptığı mülakat 6. sahifemizde.

ADRES : Nuruosmaniye Caddesi No. 65 İSTANBUL
TELGRAF: MİLLİYET, İstanbul
POSTA KUTUSU: 492 İstanbul
TELEFON: 22 44 10 (Santral)

YIL: 30, SAYI: 11389

BUGÜN 14 SAYFA 500 KURUŞ

Milliyet
Halk Gazetesi

KURUCUSU: ALİ NACİ KARACAN

mef
Modern Eğitim Fen Dersanesi
ÜSS ve Bütünleme Kursları
Kayıtlar devam ediyor.
Beşiktaş İstanbul 61 27 77-61 36 00

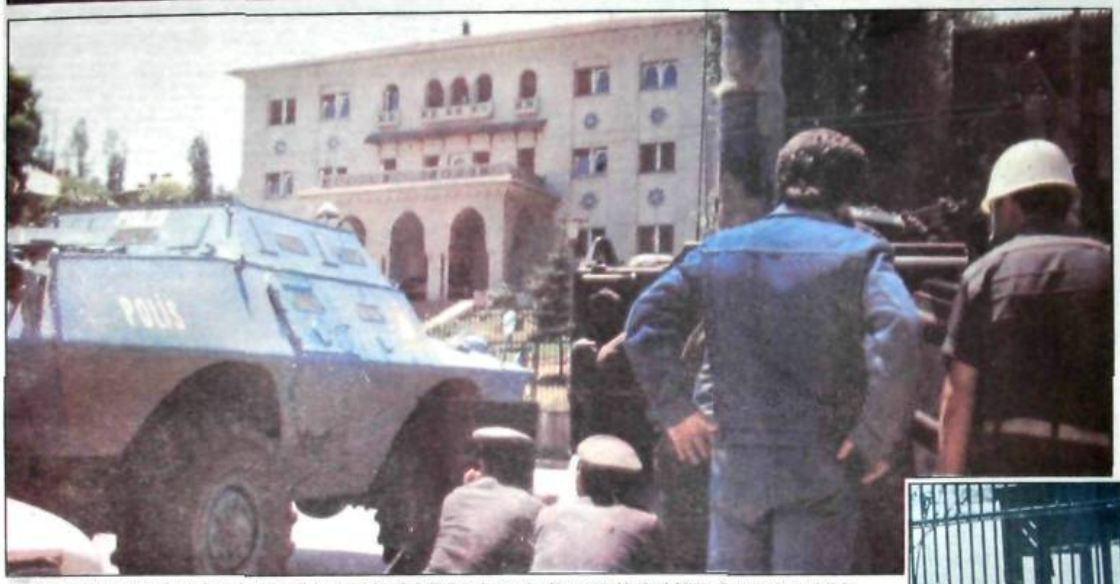
CUMARTESİ 14 TEMMUZ 1979

Bu dosya www.Masonlar.org sitesinden indirilmistir

BAHAR ÖZKUT BASKINI Milliyet'e ANLATTI



«HEPİMİZİ DUVARA DİZDİLER İKİNCİ KATTA ÇATIŞMA OLDU»



Baskından hemen sonra olay yerine gelen güvenlik kuvvetleri büyükelçilik önünde mevzilendiler ve sürekli olarak binayı denetim altında tuttular. Fotoğrafta, büyükelçilik önündeki önlemler görülüyor.

4 Filistinli Mısır Elçiliğine girerken 1 polis ve 1 bekçiyi öldürdü

Gerillaların işgali sürüyor... Elçilik kordon altında...



Rehinelerin bir süre sonra serbest bıraktığı elçiliğin Türk sekreteri Bahar Özkut... Elindeki beyaz hırkayı sallayarak polisin yanına gelen Özkut, içerde Türklerin bulunduğunu da söyledi

- "Gerillaların lideri olduğunu zannettiğim genç Kuveyt büyükelçisiyle görüşerek arabuluculuk yapmasını istedi"
- "Gerillalar beni hükümete mesaj götürmem ve herkesin sağ olduğunu bildirmem için serbest bıraktılar"
- Korkudan 20 dakika masa altında saklandıktan sonra ortaya çıktım"

Haberi 8. Sayfada

407 milyon dolarlık kredi anlaşması imzalandı

- Uluslararası Bankalar Konsorsiyomu ile dün Londra'da yapılan anlaşmaya göre, Türkiye'nin 429 milyon dolarlık borcu da ertelenıyor

Haberi İKTİSAT'ta

Atatürk Kız Lisesi giriş sınavını kazanan kız ve erkek öğrencilerin listesi 3 sayfada



Batman'dan istenen 40 kişilik özel timin Ankara'ya getirilmesinden sonra Mısır Büyükelçiliğine baskın için hazırlıklara başlandı. Fotoğrafta, olayın ilk saatlerinde elçiliğe doğru harekete geçen bir polis.

- AA tarafından kançılarya binasında 6 cesedin görüldüğü haberi hükümet yetkililerince yalanlandı
- Gerillalar elçilik binası önünde projektör yakılmasını istemedi. İsteklerinin yerine getirilmesi üzerine 27 kişilik yemek aldılar
- Filistinli gerillalar, Türkiye'nin Sedat'la ilişkisini kesmesini, son anlaşmaları tanımamasını, İran'ı örnek almasını istediler
- Verdikleri süreyi birkaç kez uzatan gerillalar, istekleri yerine getirilmezse içerdekileri öldürüp binayı havaya uçuracaklarını bildirdi
- Gerillaların isteği üzerine güvenlik kuvvetleri gece binayı dışardan aydınlatan ışıkları söndürdü ve kendilerine yiyecek, aspirin, megafon gönderdi
- Olayın görüşüldüğü 8 saatlik Bakanlar Kurulu'nun toplantısından sonra açıklama yapılmadı
- Mısır Başbakanı, Türk hükümetinden, kuvvete başvurulmadan önce gerillalarla görüşülmesini istedi
- FKÖ, eylemle ilgisi bulunmadığını açıkladıkları olayı "Filistin Devriminin Kartalları Örgütü" üstlendi

Haberleri 9. Sayfada

Türkeş: «Ağca'nın MHP ile ilgili ifadesi işkenceyle alındı»

PENCEREDEN ATLAYIP KURTULDU



Gerillaların baskını sırasında Büyükelçi'ye çay yapmakta olan ve saldırganların içeri girmesi üzerine kendisini pencereden dışarı atıp kurtulan Türk garson Fikri Özdemir

- MHP Genel Başkanı, İpekçi'nin katil zanlısının cinayetten sonra MHP binasına gittiği yolundaki ifadeye karşı, "Bu doğru değildir, doğru olması mümkün değildir" dedi
- Demirel: "Cinayetlerin meçhul kalmasını istemiyoruz, ancak her şey hukuk içinde olmalı"

Haberleri 8. Sayfada

İSTANBUL'DA BİR GRUP JANDARMA İLE ÇATIŞTI, 1 ÖĞRENCİ ÖLDÜ

- Kars'ta da aranan genci teslim etmeyen grupla polis arasında çıkan çatışmada 1 kişi öldü

Haberleri 8. Sayfada

AP Kars İl Başkanı husumet yüzünden öldürüldü

KARS, AA

Kars AP İl Başkanı Mesut Alibeyoğlu, dün sabah Postacılar Pazarı'nda akrabaları olduğu iddia edi-

Devamı S. 12, S. 3'de

GÖRÜNÜM

FİLİSTİN DRAMI ve ANKARA BASKINI...

FİLİSTİN konusundaki silahlı eylemler, en sonunda, Türkiye'nin kapısını bir daha çalmış bulunmaktadır. Ankara'da Mısır Büyükelçiliği'ne karşı bir Filistin gruhunca düzenlenen eylemin ilginç özelliği, bu kez, İsrail yerine, doğrudan doğruya Mısır'ın hedef olarak seçilmiş bulunmasıdır.

Anlaşıldığı kadarıyla, Ankara'daki sonuç verici olay, Camp David anlaşmasıyla birlikte sahneye çıkan Araplar arası çatışmanın, değişik bir halkasını oluşturmaktadır. Birleşik Amerika'nın aracılığıyla İsrail ile bir barış antlaşması imzalayan Mısır Başkanı Sadat, en radikal ülkeler Arap ülkelerinden, dahi Suudi Arabistan'a kadar, bütün öteki İslâm devletlerinin genel tepkisiyle karşılaşmıştı. Buna rağmen Sedat yolundan dönmemiş ve Ankara'daki olayın az öncesinde, İsrail Başbakanı Begin ile İskenderiye'de üç gün süren bağlaşa görüşmeler yapmıştı.

Filistinliler'in, bundan olağanüstü tedirgin ve öfkeli oldukları bilinmektedir. Eğer, işin perde arkasında, bilinmeyen birtakım başka etkenlerin özel rolü yoksa, Ankara'daki kanlı olayın da, o huzursuzluğun bir patlaması olduğu ileri sürülebilir. Baskını yapanların ortaya koyduğu 1. nail ve Mısır'a dönük istekler de bunu göstermektedir.

* * *

Ancak, daha ilk anında bir polis ile bir bekçinin ölümüne yol açan bu kanlı olay, asıl amaçları ne olursa olsun, Filistinli eylemcilerin beklidikleri sonucu sağlayabilecek midir?

Devamı S. 12, S. 1'de

20 Eylül 1979 Perşembe

Hürriyet

TÜRKİYE TÜRKLERİNDİR

YIL: 32 - No: 11294
TEL: (Her) 26 20 80 (Santral)
İdare Servisi: 26 80 04-26 40 05
Yazı İşleri: 26 20 00-26 20 20

GÜNLÜK MÜSTAKİL SİYASİ GAZETE

Kurucusu: SEDAT SİMAVİ (1896 - 1953)

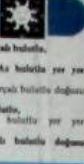
FİYATI: HER GÜN 350 KURUŞ

Bu dosya www.Masonlar.org sitesinden indirilmistir

Hava durumu



MARMARA: Parçalı bulutlu.
EGE: Az bulutlu.
İÇ ANADOLU: Az bulutlu yer yer sisli.
KARADENİZ: Parçalı bulutlu doğusu sağanak.
AKDENİZ: Az bulutlu.
DOĞU: Parçalı bulutlu doğusu sağanak yağışlı.



Altı öğretmenin katli çok boyutlu girişimin bir parçası





Katledilen öğretmenlerden Müslüm Teke 29 yaşındaydı. Çankırı doğumlu öğretmen mesleğe 4 yıl önce başlamıştı.



1955 yılında Samsun'da doğan Mustafa Karaca, askerlik dönüşü ad çekme ile Adana'ya atanmıştı. Bir yıllık öğretmendi.



YılmazKızılay, iki yıllık öğretmendi. 1952 yılında dünyaya gelmişti. Yüksek Öğretmen Okulu'nu bitirmişti.



Henüz 6 aylık öğretmen olan 25 yaşındaki Davut Korkmaz, Ankara Yüksek Teknik Öğretmen Okulu'ndan mezundu.



15 yıllık öğretmen olan 37 yaşındaki Ahmet Güleç, Hataylıydı. Yurdun çeşitli yerlerinde görev yapmıştı.



Aslen İzmirli olan 25 yaşındaki Özcan Doruk, Ankara Yüksek Teknik Öğretmen Okulu'nu bitirmişti.

- Vali Ceylan "Amaç halkı tedirginliğe düşürmektir" dedi
- Emniyet Müdürüne göre teröristlerin amacı" Kamu görevlilerini hizmet yapmaktan caydırmak"

Var olacağız

ADANA'da her gün adam öldürülüyor" derken bir düşüncemiz vardı. Başta hükümet olmak üzere devletin Adana'daki tüm yetkililerini sorumluluğa iteriz diye.

Üzülerek görüyoruz ki yeterince uyaramamışız.

Olup bitenleri duydunuz. O günden bu yana insanlar öldürüldü. Öldürülmeye devam ediyor.

En son facia altı öğretmenimizin öldürülmesi.

Çocuklarımızın hocası, bizim güvenle baktığımız altı öğretmen. Güç koşullarla yetiştirdiğimiz, kendilerinden hizmet beklediğimiz altı insan. Hem de bir arada, bir anda...

Bu bir Töb-Der veya Ülkü-Bir olayı olarak görülemez. Bu basit bir anarşik eylem olamaz. Hele bireysel terör olarak vasıflandırılamaz. Bu kitlesel bir katliamdır.

Altı öğretmenin katli hepimizin olayıdır. Seçim meydanlarında görünmekle, demokratik kitle örgütlerinin eylemleriyle teröre çözüm bulmak mümkün değildir.

O halde ilk derse buyrun:

Görevimiz önce Türk Ulusu'nun varlığını ve bütünlüğünü sağlamaktır.

Hürriyet

SIRA ADANA'YA GELDİ

- Adana'yı terörün merkezi yapmaya çalışanlar,hiçbir örgütün üyesi olmayan altı öğretmeni yere yatırıp kurşuna dizdiler
- Olayda hayatını kaybeden Özcan Doruk İzmirli,Ahmet Güleç Hataylı,Davut Korkmaz Sivaslı,Mustafa Karaca Samsunlu, Müslüm Teke Çankırılı,Yılmaz Kızılay Bartınlı
- Olaydan ayağından yaralanarak kurtulan edebiyat öğretmeni Tarık Tokat, "Televizyonda filmi seyrediyorduk.Yüzleri maskeli iki kişi makinalı tüfek ve tabanca ile odaya daldılar" dedi

ADANA, (hha) -Bir sözden beri tüm belirti ve uyarılara rağmen hergün birkaç kişinin öldürülmüştü ve karanlık güçlerin hakim olmak, böylece yeni bir kurtarımış bölge yaratmak için ne ba gösterdikleri Adana'da lışmaları başlarında üniversitenin otomatik silahlarla katledilmesi dehşet yarattı.

Bir sağ sol çatışmasından çok ötesi uzmanı boyutları olduğu anlaşılan "Adana'da vahşet" olayının arından gelişen operasyonlarından bir sonuç alınamadı. İlgililer ifadelerine başvurulan öğretmenlerden hiçbirinin aşırı uçlara bağlı olmadığını, dernek ve kayıtlarına rastlanmadığını saptandığını ve işlerinden ikisinin sağ görüşe, öteklerin ise sol görüşe yatkın bulunması

(Devamı 8. sayfada)



Yapı Meslek Lisesi'nin bekar öğretmenleri, albeitteki çeşitli faktörler sahipliler. Ancak bunların hiçbir örgütle kayıtları olmadığı belirtiliyor. Dün gece katledilen öğretmenleri, "Karanlık güçlerin" hedef seçtiği öne sürülüdü. Öğretmenlerin cenazeleri yarınyarın özlinizi içindeydi. (Foto: Hürriyet)



TEK GÖRGÜ TANIĞI: Katliamdan ayak parmağından hafif yara alarak kurtulan Tarık Tokat uzun süre yaşadığına inanamadı. (Foto: Hürriyet)

Nalan,üç gizli örgütü birleştirdi

- "Turgutlu Acılcileri" adlı örgütün lideri Adana'ya gitmiş

MANİSA, (hha) - Manisa polisi tarafından silâhlı çatışma sonucu ele geçirilen ve dün sabaha karşı sorguturmacı tamamlanan Osman Bozbay'ın, anarşist THKP-C "Turgutlu Acılcileri" fraksiyonu kurucusu Nalan Gürsatış'in en yakın eylem arkadaşı olduğu açıklandı. Kanlı Emniyet Amirliğibaskını sanığı olarak hakkında gıyabi tutuklama kararı bulunan örgüt üyesi Bozbay, son ifadesinde, "Akrep" kod adlı ey-

(Devamı Sa. 15, Sü.2'de)

Apocular'ı 7 kişi yönetiyor

8. SAYFADA



DELİK DEŞİK EDİLDİ: Hergün Gazetesi ve Malatya Öğrenci Yurdu dün THKP-C militanları tarafından otomatik silahlarla tarandı. Saldırı sonucu Malatya Ülkü Ocakları eski Başkanı ve Ankara İktisat Fakültesi son sınıf öğrencisi Mürsel Karataş delik deşik edildi. (Foto: Mustfa ÇERÇİ)

Hergün Gazetesi tarandı: Bir ölü iki yaralı var

- Kanlı olayı THKP-C adlı terör örgütü üslendi

HERGÜN gazetesinin merkez binası ile Malatya öğrenci yurdunun bulunduğu Sultanahmet'teki sokağı dün bir süre ele geçiren THKP-C militanlarının otomatik silahlarla gerçeye yaptıkları silahlı açmaları sonucu bir kişi öldü (ki) kişi de yaralandı.

Gazetenin İdare Müdürü Hulusi Yavaşlar baskın sırasında tabancayla yaralanırken Malatya Ülkü Ocakları eski Başkanı Mürsel Karataş da delik deşik edilerek öldürüldü.

Olay dün saat 17.05 sıralarında Mimar Mehmet Ağa Caddesi'nde meydana geldi. Caddenin çe-

(Devamı Sa. 15, Sü.5'de)



Hergün Gazetesi'ne silahlı militanların açtığı ateş sonucu gazete İdare Müdürü Hulusi Yavaşlar da yaralandı. (Foto: HÜRRİYET)

Demirel: Hemşerilerim ardıma düşsünler

- AP Genel Başkanı şehirde mitinge izin vermeyen Burdur Valisini "Uşak" diye suçladı, "Burnunu sürtmezsek namerdiz" dedi.

Ergin ÜNAL bildiriyor

ISPARTA,(Hürriyet)- AP Genel Başkanı Süleyman Demirel, genilerinin Güncü turunu, kendi seçim bölgesi olan Isparta da başlattı. Hemşerilerinden "Arkamıza düşmelerini" ve kendilerine "Güç vermelerini" isteyen Demirel, doğup büyüdüğü il halkı tarafından "Sayın başbakanımızı hoş geldiniz" sloganı ve pankartları ile

(Devamı Sa. 15, Sü.1'de)



Cüneyt Arcayürek yazıyor

Elektrik

ANKARA- Başbuğ ikitları 1946'nın

Nahide Taşkeser gazeteci ile konuşabilen az Doğulu kadından biri

"Hayvanlarımıza, bir de kadınlara ilaç gerek"

Melzen PUSAT bildiriyor

Anadolu'nun en çilekeş kadınları Hakkari'de yaşıyor. Doğanın çok zor şartlarında yaşam savaşı veriyorlar. Tarlada çalışıyor, çobanlık yapıyorlar. Çelişek köyünde Hürriyet Kervanına dört yanan Aşye Kipan've Nahide Taşkener, "Önce koyunlarımıza yem isteriz. Onlar olmazsa aç kalırız." dediler. (Foto: Atılay KAYAOĞLU)

GÜNEYDOĞU Anadolu'nun en çilekeş kadınları Hakkari'de bulunur. Büyük geçit vermez dağlar arasında sıkışıp kalmış olan Hakkari'de kadın gibi

(Devamı 8. sayfada)

Ecevit "Kışkırtıcı ajanlar seçimi boykot ettirmek istiyor" dedi

ANKARA, (Hürriyet) - CHP Genel Başkanı ve Başbakan Bülent Ecevit, bazı fraksiyonların veya kışkırtıcı ajanların seçimleri boykot ettirmek için çaba gösterdiklerini bildirerek, "Cüz sebet ile kışkırtmalarda bulunan bunların çabaları üzerinde durma gereğini duymuyoruz. Asıl endişemiz bu kanalık hüçelerinde bazı güçler ve çıkar çevreleri, fraksiyonlarla işbirliği yaparsanma, ülkede seçime ve demokrasiye karşı umutsuzluk havası yaratmaya kalkışmaktadırlar." dedi.

Elektrik kısıntısı bu sabahtan itibaren kalkıyor

ANKARA, (Hürriyet)- Türk futbol takımlarının iç ve dış sahalarda dün gece yaptığı maçlar ve bunların televizyonlardan naklî nedeniyle "Hürriyet"in Enerji ve Tabii Kaynaklar Bakanlığına yaptığı "Bu gece elektrik kesintisi"ne ilişkinbeki çağrı Bakanlıkça olumlu karşılandı ve sorunlu olarak bir iki bölgede yapılan yarınyar saatlik kısıntı dışında tüm Türkiye maçları ekranlarından izleme olanağına kavuştu.

(Devamı Sa. 15, Sü.1'de)

DÜNKÜ HÜRRİYET
336.572 - İstanbul Matbaası'nda
177.360 - Ankara
62.010 - İzmir
90.411 - Adana
666.361 - Adet basılmıştır

500 milyonluk kaçakçılık olayı karışmaya başladı

Dünya Basını ile birlikte Hürriyet'te

- 600 ton kimyevi maddeye kimse sahip çıkmıyor

KARTAL'da kimyevi madde dolu olarak yakalanan üveç bandıralı gemi bin içinde manifesto dışı kaçak 600 ton mala kimse sahip çıkmadı. Olay sabaha bir kâbe dönüştüğü haline gelirken, Gümrük Bakanlığı müfettişleri de kendi memurları hakkında ön soruşturmaya başladı. Bu arada yakalanan gemi polisten önce gümrük memurları tarafından incelenmiş, incelenmiş kontrol edildiği ileri sürülüdü.

(Devamı Sa. 15, Sü.4'de)

Kissinger'in anıları



BEYAZSARAY DOSYASI

Pazartesi günü Hürriyet'te

Hürriyet Kartı sahiplerine ve işbirliği yapan kuruluşlara duyuru:

30 Eylül 1979'da geçerliği sona eren Hürriyet Kartlarının geçerlik süresi bir yıl uzatılmıştır.

Saygıyla duyurusuz.

EYLÜL 1979
29
Cumartesi

Halk'a ve olaylara
Tercüman

1979 ÜSS SONUÇLARINA GÖRE REKORUN YİNE BİZDE OLDUĞUNU KANITLADIK
1980 ÜSS ye hazırlık kurs kayıtlarımız devam ediyor
dersanesi ankara
Karanfil Sok. No:45 Kızılay

Yıl: 18 Sayı: 6047 Fiatı: 500 Krş. Adres: Topkapı, Londra Asfaltı, Tercüman Tesisleri
HER SABAH DÜNYA YENİDEN KURULUR HER SABAH TAZE BİR BAŞLANGIÇTIR
Telgraf: Tercüman-İstanbul. Telefon: 25 42 10 (5 Hat) - 25 42 20 (10 Hat)

Bu dosya www.Masonlar.org sitesinden indirilmistir



Urfa Belediye Başkanı eşi ve koruma polisi evinin önünde vuruldu...



Emniyet Müdürü'nün makam şoförü ve polis memuru Ethem Kurtlek, vücudunun çeşitli yerlerine saplanan kurşunlarla ağır yaralılar yaralandı ve hastaneye kaldırılarak ameliyata alındı. Doktorlar, Kurtlek'in sağlık durumunun endişeyle konduğunu söylüyorlar.

Adana Emniyet Müdürü öldürüldü



Adana Emniyet Müdürü Cevat Yurdakul, otomatik silahlardan çıkan kurşunlara hedef olarak, makam otomobilinin kolluğunda can verdi. Olayda yaşlı bir vatandaş da öldü, makam şoförü ile Yurdakul'un kayınpederi ağır yaralandılar. Yurdakul'un Adana Hayatlarında çekilmiş bir fotoğrafı görülüyor (sağda)

● Makam şoförü ile Emniyet Müdürü'nün kayınpederi ağır yaralandı.

- 18-20 Yaşlarında oldukları bildirilen katiller, kendilerini bekleyen bir otomobille kaçtılar.
- 15 Bin kişilik askeri birlik çevreyi kordon altına aldı, evler tek tek arandı 30 kişi gözaltına alındı.
- 300 kadar Polis olayı protesto için direnişe geçti ve İçişleri Bakanı'nın ısrarlarına rağmen göreve dönmediler
- Güneş, bir süre Adana Emniyetini bizzat idare edeceğini açıkladı. Adalet Bakanı Can Adana'ya gitti
- Direnişe geçen polisler Güneş'le tartıştılar ve Sıkıyönetim Komutanı'nın değiştirilmesini istediler



Adana Emniyet Müdürü'nün trafik başkomiseri olan eşi Ülker Yurdakul, olaydan sonra ek ek kayınpeder evinden geçirilerek, yakınları tarafından teselli edilmeye çalışıldı. Öğrüları ise, evlerinin önünde mahzun mahzun oturuyorlarda...

- Urfa'nın CHP'li Belediye Başkanı ile öğretmen olan eşi silâhlı saldırı sonunda ağır yaralandılar.
- Bitlis Belediye Başkanı'nın evine patlayıcı madde atıldı..
- Ankara'da bir kişi öldürüldü. Yaylım ateşe tutulan banliyo treninde bir kişi ağır yaralandı.
- Öğretmenler Bankası Ege Bölgesi Genel Müdür Muavini vuruldu..
- Eyüp'te bir kahveye tarandı. 4 yaralı var..

12. SAYFADA

DEMİREL : «HEMA OLAYI BATIDA OLSA, PARLAMENTOSU, BASIN, KOMUOYU İLE HESAP SORULUR» DEDİ

- AP Genel Başkanı Dışi Fabrikasını "Dünyadaki emsallerinin en büyüğü" olarak nitelendirdi.

HABER MERKEZİ

Yılda 100 bin yanısıra ve 100 bin defranyel inal edip, yurda 250 milyon dolar döviz geliri sağlayacak Hema Dişli ve Hidrolik Ekipman Fabrikası, 3.5 milyar liraya mal olmuştur.

Dün bu gün Kütahya'dan dönerken Polatlı'daki Hema Tesislerini gezen AP Genel Başkanı Süleyman Demirel, fabrikanın kuruluşu hakkında Hema Dişli ve Hidrolik Ekipman Fabrikası Genel Müdürü Kemal Hattat'tan bilgi alınış ve "Bu olay batıda olsa, parlamentosu, basını, komuoyu ile hesap sorulur" demiştir.

DEMİREL HEMA'DA
Demirel, fabrikadan ayrıl-
(Devamı Sa : 12 Sü: 3 de)



Cinayetten sonra, makam otomobilinde üzerinde yapılan araştırmada, 29 kurşun deliği bulundu. Katiller, aralarında işbirliği yaptığı, bütün Emniyet Müdürü'nü hedef alırken, diğeri makam şoförünü kurşuna tutmuştu. Fotoğrafta, otomobilin delik deşik olmuş hali görülüyor...

SALDIRIYA UĞRADI



EVİNE BOMBA ATILDI



SEÇİM 79



AP Lideri Demirel önceki gün gittiği Kütahya'da halka hitap ediyor

Türkeş : «Bizi içimizden bölerek, birbirimize düşman etmek isteyenlerin oyununa gelmemeliyiz»

- MHP Genel Başkanı Adana Emniyet Müdürünün öldürülmesi ile ilgili olarak "İktidar bir emniyet müdürünün güvenliğini koruyamazsa vatandaşın mal ve can güvenliğini nasıl koruyacaktır" dedi.

12. SAYFADA

DEMİREL «Doğu ve Güneydoğu'da milyarlık yatırımlara el sürülmemiştir kalkınma kim, bu beyler kim?»

«Bu hükümet seçim sonrası kaçacak delik arayacak»

- Mardin ve Siirt'te konuşan AP Genel Başkanı «Senato ve Meclis Başkanlıkları ile Cumhurbaşkanlığı seçimini yeni seçilecek gruplar yapacaktır. Bu sebeple 14 Ekim seçimleri genel seçim kadar önemli hale gelmiştir.»
- Demirel bugün Erzurum ve Ağrı yarın Kars'ta konuşacak

ORTA SAYFADA

NOTLAR
«Off The record»
YAVUZ BONAT

Süleyman Demirel, seçim kampanyasının en yoğun yerlerini dün yaptı.

Tam 20 saat

Ankara'dan hareket ederken, "Yalnız çevresi" ile özel olarak görüştü ve onlara "Off the record" sözleri...

(Devamı Orta Sayfada)

NOTLAR

MHP mitingleri istiklal Marşı ile başlıyor

BEKİR AYDIN

SAMSUN

"Aldık ayların, milliyetçi ayların artık hayırlı olsun. Kavgamız ne ise onu görüşmeye yeniden geldim."

MHP Genel Başkanı Türkeş, Samsun mitinginde meydanı doldurunlara böyle diyordu...

(Devamı Sa : 12 Sü. 4 de)

ELÇİ «5 AP VE MSP MİLLETVEKİLİNDEN HÜKÜMETE KARŞI OY KULLANMAMA GARANTİSİ ALINDI»

NUSAYBİBİ'NİN

Nusaybin Belediye Başkanı Şemsettin Elçi AP ve MSP'li beş milletvekilinden hükümete karşı oy kullanmamaları konusunda güvence aldıklarını açıklamıştır.

(Devamı Sa : 12 Sü. 4 de)

OLAY 1

İPEKÇİ'NİN KATİL SANIĞI KAÇTI...

Bu dosya www.Masonlar.org sitesinden indirilmistir

● Güvenlik kuvvetleri alarma geçirildi hudut kapıları ve havaalanları kontrol altına alındı, Askeri Cezaevi sorumluları hakkında soruşturma açıldı

Haberi 9. Sayfada



Abdi İpekçi'nin katil sanığı M. Ali Ağca, sorguşmasında

OLAY 2

Kâbe'de saldırganlar kanlı baskınla temizlendi

● Kral Halit 32 kişilik Ulema Meclisi'ni toplayıp baskın yapılması için «fetva» aldı...

● Saldırganların kaçının ölü ya da diri olarak ele geçtiği bilinmiyor

Haberi 12. Sayfada

ADRES: Nuruosmaniye Caddesi No: 65 İSTANBUL
TELGRAF: MİLLİYET, İstanbul
POSTA KUTUSU 492 İstanbul
TELEFON 22 44 10 (Santral)

YIL: 29, SAYI: 11519

BUGÜN 14 SAYFA 500 KURUŞ

Milliyet
Halk Gazetesi

KURUCUSU: ALİ NACİ KARACAN

1979 ÜSS SONUÇLARINA GÖRE REKORUN YİNE BİZDE OLDUĞUNU KANITLADIK
1980 ÜSS ve hazırlık kurs kayıtlarımız devam ediyor
ari dersanesi ankara
Karanfil Sok. No: 45 kızılay

PAZARTESİ 26 KASIM 1979

Bu dosya www.Masonlar.org sitesinden indirilmistir



Güvenoylamasından sonra AP'li parlamenterler Başbakan Demirel'i tebrik ederken

DEMİREL, 21 OY FARK YAPTI

229	208	1
KABUL	RED	ÇEKİMSER

● MSP ve MHP tam kadro ile AP de mevcudu ile oylamada bulundu

● Bağımsız Zilan, CHP'den Ural, Öztin, Simav, Karaçelik, Miski ve Durukan oylamaya gelmedi

● Bağımsızlardan Tan, Öngür, Alp, Kılıç, Korkut, Atalay, Elçi, Mataracı, İşgüzar ve Yılmaz hükümete red oyu verdi

● Oylamada hazır bulunamayan Feyzioğlu bir basın toplantısı düzenleyerek, "Sabah Kayseri'den gelirken, yolda bir kaza gördüm ve yaralıyı arabama aldım, hastaneye yetiştirdim. Oylamada bulunamadım, ama oyum beyazdır" dedi

CHP'li Şenses, Demirel'e güven oyu verdi

OLAY 3

2 CHP'li istifa etti, 1'i de Disiplin Kurulu'nda



Güvenoylamasından sonra salonda çıkan tartışmada, CHP'li eski Gıda Tarım ve Hayvancılık Bakanı Mehmet Yüceler arkadaşları tarafından teskin edilmeye çalışırken.



CHP'li milletvekilleri, Demirel lehinde gösteri yapan dinleyiciler ile ilgili gerekli önlemi almadığı gerekçesi ile Meclis Başkanı Karaduğ'u protesto ederken.

● İzmir milletvekillerinden Akın Simav ve Mustafa Öztin'in istifasıyla CHP'nin Meclis'teki sandalye sayısı 204'e düştü

● CHP'li Şenses kabul diye bağınınca, Eken, Şenses'in üzerine yürüdü, ancak çıkmayı muhtemel olay diğer CHP'lilerce önlendi

● Grup'ta da konuştu-rulmayan Şenses gazetecilere, "Biz kukla değiliz. Hükümet kurulurken de yıkılırken de bize danışılmaz. Milletvekili miyiz, ay mı kimsesi meçhul anlayamadım. İstifam söz konusu değil, parti yönetimine uyarı mahiyetinde kabul oyu verdim. Partimin alacağı tüm kararlara saygılıyım" dedi

● Şenses, Grup kararına aykırı hareket ettiği gerekçesiyle kesin ihraç istemiyle Haysiyet Divanı'na verildi

● CHP Yönetim Kurulu, İzmir milletvekilleri Öztin ve Simav hakkında kovuşturma açıldığını bildirdi

● CHP Yüksek Disiplin Kurulu'na verilen Arslantaş hakkında soruşturma sonuçlanıncaya kadar grup toplantılarına katılmama kararı verildi

● AP Grup başkanvekilleri tüm milletvekillerini birlikte çalışmaya çağırdı

Haberleri 4. Sayfada

GÜNÜN DİĞER HABERLERİ

Tam-Güncülerden 90'ar bin liralar geri alınmayacak

Askeri Şûra, bugün toplanıyor. Demirel, Şûra'dan sözlü olarak askerliğin kısaltılmasını isteyecek

Haberi 12. Sayfada

Sıkıyönetim bölgelerine emekli subayların vali yapılması düşünülüyor

Haberi 9. Sayfada

● Sağlık Bakanı İslâmoğlu Tam Gün Yasası'nı ıslah edici tasarının hazırlıklarına başlandığını açıkladı

● Prof. Dr. Siyami Ersek'in Haydarpaşa Göğüs Cerrahisi Başhekimliğine getirildiği resmen açıklandı

Haberleri 9. Sayfada

ANKARA'DA PATLAYAN BOMBAYI ÖLEN TİKKO'CU 2 GENCİN YAPTIĞI SAPTANDI

● Yozgat'ta Ülkü-Bir üyesi 2 öğretmen, İstanbul Lâleli'de 1 terzi yaralandı

● Prof. Dr. Doğanay'ın öldürülmesi üzerine kapatılan İstanbul Üniversitesi bugün öğrenime açılıyor

Haberleri 9. Sayfada

GÖRÜNÜM

TERÖR ve... PES!

KİM ne derse desin, Başbakan Demirel, kolay ele avuca gelir bir Türkiye'de göreve başlamamaktadır. Sular, duracak köprülerin altından eskisinden sessiz sedasız akmamakta; anaforlar ve taşkınlar yaratarak, kendilerine artık yeşyeni yadıklar aramaktadırlar.

Böyle bir ortamda, bugünün Demirel'inin en büyük düşmanı kim olabilir, dersiniz?

Ne sol, ne sağ ve ne de ötekî etkenler... Bugün gerçekten yeni bir güneş, göreve yeni başlayan bir Demirel'in de en büyük düşmanlarından birisi, ancak dünün düşünceleri olabilir.

Yeni günlerin yaratılış yasaları, şimdiden sonra, açılacak olan bambaşka dönemlerin gerçekliklerinin ötesindeki bir yerde asla bulunamazlar.

★★★

Türkiye, bir süredir, çılgınca hızla giden bir arabaya benziyor. Öyle bir araba ki, üstelik onun, bir değil, iki gaz pedalı birden vardır... Ve ikisine de, âdeta tümümüze kıyılmak istenircesine, aynı sertlikle basılmaktadır.

Türkiye'yi bugün çıldırtan turnusolların birisi terör ise, ötekisi de enflasyondur.

Çoğu çevrenin reçetesi ise, hızla, sadece terörün frenine basmaktan ibarettir.

Oysa, özüğün en ünlü yasalarından birisi, gösterişsiz hız almış bir aracın frenlerine —hele bir de arkadan— basılırsa, o aracın durmak bir yana, ancak devrileceğini anlatır. Kaldı ki, terör her şeyden önce ölüm dayatışını yapıyorsa, onu yalnız rastgele bazı örgütlerin ve hesaplarının ürünü saymak da olanaksızdır. Terör ve karşıya, her şeyden önce, üstünde yaşayacaklerin uygun toprakları gerektirir. Kuşkusuz, alışılmış ulusal sınırları bütün girmemiş Afrika ormanlarında bile çoktan yokolmuş olan bir "ilerigeri devrimi" çağında, herhangi bir iç patlamayı, çok karmaşık bir dış etkiler ağından soyutlamak da olanaksızdır.

Yine de, noktaların üstüne basa basa, virgülün altını daha bugünden belirtmekte yarar vardır:

Terör, asla onaylanamaz ve savunulamaz. Ne var ki, Türkiye'nin bir numaralı sorunu, yarattığı çılgınca tahlillara karşın, aslında yalnız terör değildir. Asıl sorunlar, yılda neredeyse "yüzde yüz" oranına tırmanmış bulunan bir enflasyonun yarattığı, bütün bir değerler anarşisinin içinde gizlidir. Yüzde yüzlük bir enflasyon, ekonomik planda, özellikle emekleriyle geçinmek zorunda olan tüm insanların elinde geçen değerin yarısının tek yıl içinde, uçup gitmesi demektir. Türkiye de ise, bu oyun, en azından son üç-dört yıldır mütbaş bir tempoyla oynanmaktadır.

Ve türkçe yıl içinde, küçücük bir mutluluğa için eski varlıklarının yanına, geçmişi kat kat aşan milyarlar eklenirken, kırk milyona aşkın insan apaçık "yoksullaşma"dadır.

Onda bunalımın, kargaşanın, terörün çiçekleri patlak vermese de, başka neyin tomurcukları açabilir?

★★★

Bu arada, Abdi İpekçi'nin de katil sanığı hapisten 'kaçmış' bulunmaktadır.

Gerçekten, pes!

ÖZEL DÖRTLER DERSANESİ
HAFTA SONU 15 22 29 Aralık
Beklemeliler 10 17 24 Aralık
Cağaloğlu- Tel 31 22 84 00

Cumhuriyet

Bu dosya www.Masonlar.org sitesinden indirilmistir

56. Yıl; Sayı; 19893 Kurucusu : YUNUS NADİ 500 Kuruş 15 Aralık 1979 Cumartesi

ÜNİVERSİTE HAZIRLIK
yıldız dersanesi
Beklemeliere : 17 Aralık
Lise Sonlara : 15 ve 22 Aralık
Akşam G. Yetenek : 19 Aralık
Ortabahçe Caddesi Yumurcak Sineması Yanı
İstanbul Tel: 61 32 92 -60 25 30 Beşiktaş

IMF ile uzlaşıldı: Devalüasyon kesin

Devalüasyon oranının yüzde 40 dolayında gerçekleşmesi bekleniyor

Katlı kur kalkıyor kamu ürunlerine zam yapılacak

Yalçın DOĞAN

ANKARA (Cumhuriyet Büroşu) Uluslararası Para Fonu IMF ile Demirel hükümeti arasında iki haftadır süren görüşmeler, IMF'nin istekleri doğrultusunda önceki akşam sonuçlanmıştır. Demirel hükümetinin IMF isterlerine uygun olarak yüzde 40 dolayında devalüasyona gitmesi beklenmektedir. Devalüasyonla birlikte önemli kamu kuruluşları ürünlerine zam yapılması da kesinlik kazanmıştır.

IMF ile Demirel hükümeti arasındaki görüşmeler 3 aralık'ta Ankara'da başlamış ve tek nik düzeydeki çalışmalardan sonra sıra devalüasyon konu-

(Arkası Sa. 11, Sü. 7 de)

Türkiye'de görevli 4 Amerikalı Florya'da silahlı saldırı sonucu öldürüldü

Florya Şenlikköy yakınlarındaki Çakmaklı Amerikan tesislerinde görevli 4 Amerikalı din kimlikleri belirlenemeyen kişilerce kurşunlanarak öldürülmüştür.

Amerika'lılardan 1'inin astsubay, diğer 3'ünün ise sivil oldukları bildirilmiştir. Silahlı kişiler olaydan sonra kaçmış, İstanbul'da dün yapılan bir dizi operasyon sonucu bazı kuşkulu kişiler gözaltına alınmıştır.

Olay dün saat 17.30 r

Florya Mektep Sokakta meydana gelmiştir. Çakmaklı Amerikan tesisle rinde görevli Elmer Cooper, Robert Fresh, Jim Clark ve James Smith kendilerini evle şerine dağıtan Servis taşıtından indikten sonra evlerine girerlerken, üzerlerine bir otomobilden otomatik silah yarla ateş açılmıştır.

Amerika'lılardan Clark olay yerinde can vermiştir. Çeşitli yerlerinden yara alan James Smith Amerikan Hastanesine, Elmer Cooper ile Robert Fresh ise Cerrah paşa hastanesine kaldırılmış larsa da kurtarılamayarak

(Arkası Sa.11, Sü.1'de)

Adana'da 2 Manisa ve Eskişehir'de de birer kişi öldürüldü

● İSTANBUL'DA DÜN DE BİR KUYUMCU DUKKANI SOYULDU.

Haberleri 6. sayfada

KİRALIK KASA SOYGUNUNU GERÇEKLEŞTİREN SABIKALI YAKALANDI

İstanbul Haber Servisi — Çarşıkapı'da 10 aralık gecesi Yapı ve Kredi Bankası Beyazıt Şubesindeki 2 kiralık kasayı soyan bir kişi ile soyguna plan layan 3 kişi, çalınan paraların yakalanmıştır.

Hırsızlık Masası ekipleri, bazı ipuçlarını değerlendirmesi sonucu, banka soygunu olayını, daha önce de hırsızlık suçundan sabıkası bulunan Ertuğrul Bostuna'nın yaptığını saptamışlardır. Kocamustafapaşa'da düzenlenen bir operasyonla soygunu gerçekleştiren Ertuğrul Bostuna ile olayın planlayıcısı olduğu bildirilen 3 kişi ele geçirilmiştir.

Yakalanan sanıklarla birlikte soygun sırasında çalınan 180 bin lira, 1 adet pırlanta yüzük ve 2.707.642 lira değerinde senetler de bulunmuştur.

Polis yetkilileri, Bostuna'nın yine hırsızlık suçundan bir du

(Arkası Sa. 11, Sü. 7 de)

İSTANBUL BAROSU DGM'LERİN KURULMASINA KARŞI ÇIKACAK

● TGS GENEL BAŞKANI OKTAY KURTBÖKE: «ÖNLEMLER DEMOKRASİ KÖSTEĞİNDEN ENDİŞE YARATIYOR» DEDİ.

Haberler 6. Sayfada

Demirel: "Ecevit bize tanklar dolusu fuel-oil bıraktı da içtik mi onu ?,,

● BAŞBAKAN «BİZ FEVKALÂDE HAL HÜKÜMETİYİZ. BU FEVKALÂDE HALİ YARATANLARIN BİZE 18 GÜN SONRA TAŞ ATMASININ BİR MANTIĞI YOK» DEDİ.

ANKARA (Cumhuriyet Büroşu) — AP Genel Başkanı ve Başbakan Süleyman Demirel, İçel Kozanlı Bağımsız Belediye Başkanı Ali Karakuş ve Sinop Durağan Bağımsız Belediye Başkanı Recep Yılmaz'ın AP'ye katılmaları nedeni ile genel merkezde düzenlenen törende, «Halk Partisi kan dökülmesine karşıyım, ama önleme çarelerine de kar-

(Arkası Sa. 11, Sü. 6 da)

Gelir Vergisi düşürülüyor maktu vergiler artırılıyor

■ VERGİ TASLAKLARININ ANA ÇERÇEVESİ BELLİ OLDU. GELİR VERGİSİ BAĞIŞIKLIKLARI ON KAT ARTIRILIYOR, SERVETE İLİŞKİN VERGİLER AZALTILIYOR. EN AZ GEÇİM İNDİRİMİ VE ÖZEL İNDİRİM, EN AZ ÜCRET DÜZEYİNE ÇIKARILIYOR.

ANKARA (Cumhuriyet Büroşu) Demirel Hükümeti tarafından önümüzdeki hafta içinde meclislere sunulması beklenen yeni vergi paketine ilişkin tasiaklarının ana çerçeveleri belli olmuştur.

Öngörülen önemli değişikliklerden biri gelir vergisi tarifesine, gelir vergisi dilimlerine ilişkindir Burada saptanan ana ilkeye göre tüm gelir vergisi dilimlerinde uygulanan oranlar indirimektedir.

Gelir vergisi ile ilgili ikinci kanu, en az geçim indiriminin en az ücret düzeyine yükseltilmesidir. Bu konu daha önce çeşitli kereler açıklanmıştır Maliye Bakanlığında yapılan calışmanın yeni yönü sadece ücretlilere uygulanan özel indirimle ilgilidir Bilindiği gibi, en az geçim indiriminden tüm gelir vergisi yükümlüleri (sanayici, tüccar, doktor v.s ve ücretliler) yararlanmaktadır Buna karşılık

(Arkası Sa. 11, Sü. 7 de)

● KENTTE GAZYAĞI DAĞITIMINA DA KISITLAMA GETİRİLDİ. AKARYAKIT BAYİLERİ, 5 LİTREDEN FAZLA GAZYAĞI VERMİYORLAR..

● YAKIT YOKLUĞU NEDENİYLE ÜRETİMİ DURDURULAN AMBARLI TERMİK SANTRALINDA ÜRETİMİN «SİMDİLİK» SÜRDÜRÜLDÜĞÜ BİLDİRİLİYOR.

İstanbul'da konutlara yapılan fuel-oil dağıtımı durduruldu

Haberi 5. sayfada

● DÜNYA BANKASININ İSTERLERİ VE TEK YASASININ ÖNGÖRDÜĞÜ YÜZDE 8 KÂRLILIK İLKESİ DOĞRULTUSUNDA YAPILACAK ZAMMIN ORANI KONUSUNDA ÇEŞİTLİ SEÇENEKLER HAZIRLANDI.

● ELDEKİ GAZ TÜRBİNLERİ MOTORİN YOKLUĞUNDAN ÇALIŞTIRILAMAZKEN, YENİLERİ İÇİN İHALEYE GİDİLİYOR.

TEK tarafından verilen elektriğe zam geliyor

Haberi 5. sayfada

Ecevit: "Hükümetin ömrünün uzun olacağını sanmıyorum,,

ANKARA (Cumhuriyet Büroşu) CHP Genel Başkanı Bülent Ecevit dün düzenlediği basın toplantısında, hükümetin ekonomik konularda uygulamaları eleştirmiş, «Enerji bunalımının baş sorumlusu Demirel'dir. Geçmişte uyguladığı yanlış politikaları halen savunma ya devam etmektedir. Bu politikaların yanlışlığını çocuklar bile anlıyacak noktaya gelditi halde Demirel dış kaynaklara bağlı enerji politikasını hükümet programı görüşmelerinde de savunmuştur. Bu kadar büyük hataları ile Türkiye'ye dün yadaki petrol bunalımından en fazla etkilenen duruma getiren kişinin, başkalarını suçlamaya hakkı yoktur» demiştir.

Ecevit, hükümetin dün açıkladığı ekonomik politikaları da eleştirerek şöyle konuşmuş tur:

«Petro , kimya ürünlerinin, yağın, kâğıdın, gübrenin dış alımının büyük ölçüde özel kesime bırakılacağı görülmektedir Bu politikalar sonucu bu malların fiyatları spekülâsyon konusu olacak bir avuç insan halkın ve devletin sırtından bü yük ölçüde haksız kazanç sağ layacaktır Bu alımlar karşılığında toplanacak dövizler yapılacağı için devletin döviz gelirleri azalacak Türk lirasının değeri hızla düşecektir. Kaçak çılık yaygınlaştırılacaktır, özel kesimin dış satıma zorlanması gerekirken gereksiz dış alım olanaklarına kavuşturulması hükümetin daha ilk ayı dolarken kolay kazanç ardında koşan bazı çevrelere büyük ödünler verildiğinin açık bir kanıtıdır»

DEMİREL NE SEKLİYOR?

CHP Genel Başkanı hükümeti devrederken pekçok döviz olanaklarını yeni hükümete bırakıklarını da hatırlatmış, şöyle devam etmiştir:

(Arkası Sa. 11, Sü. 5 de)

NATO TÜRKİYE'YE YUNANİSTAN'DAN DAHA FAZLA YARDIM YAPACAK

Sedat ERGİN

BÜRÜKSEL (Cumhuriyet) — Ecevit hükümeti tarafından geçen yıl Avrupa ekonomik topluluğuna sunulan ve bir yıldır üzerindeki pazarlıklar sürdürülen ünlü paketi dün Brüksel'de Demirel hükümetinin Dışişleri Bakanı Hayrettin Erkmen tarafından geri alınmıştır.

Dışişleri Bakanı Erkmen dün Brüksel'deki AET Merkezinde Avrupa toplulukları komisyonu Başkanı Roy Jenkins'i daha sonra da topluluğun Dış ilişkiler sorumlusu Hofferkamp ile birer görüşme yapmıştır. Öneri Jenkin ile yapılan görüşmeyle geri alınmıştır.

Erkmen, görüşmeden önce Türk gazetecilerine yaptığı açıklamada, Ecevit hükümetinin önceki paketini yeniden incelemek üzere geri alacağını açıklamıştır.

Bu arada Dışişleri Bakanı

(Arkası Sa. 11, Sü. 6 da)



Ferhat ile Şirin

Devlet Tiyatroları Genel Müdürlüğüne Cüneyt Gökçer getiriliyor

● DOĞAN KASAROĞLU, TRT GENEL MÜDÜRLÜĞÜ GÖREVİNİ DEVRALDI.

● PTT GENEL MÜDÜRÜ BEKİR GARİPAĞAOĞLU, GÖREVDEN ALINDI.

Haberler 7. Sayfada



homeri tankeri tamamen söndü

İstanbul Haber Servisi — Haydarpaşa açıklarında Yunan gemisi Evrenia ile çarpıştıktan sonra infilak ederek 29 gün süre ile yanan Romen tankeri «İn depentendak» dün tamamen sönmüştür

İstanbu' Liman Başkanı Muzaffer Yılmaz, tankerin artık bir tehlike olmaktan çıktığını belirtmiştir.

Romen tankerinde önceki gece, akşam üzerinden başlayarak sabaha kadar süren sarı parlamalar olmuştur Bu par-

(Arkası Sa. 11, Sü. 3 de)

Tahran'da batılı diplomatların ABD'li rehineleri görmesine izin verildi

Dış Haberler Servisi — Ayatullah Humeyni'nin Dışişleri Bakanı Sadık Gotbzade'ye bağımsız gözlemcilerin ABD'li rehineleri görebileceğini bildirmesi üzerine İspanya Büyükelçisinin başkanlığındaki 12 Batılı Büyükelçi Gotbzade ile görüşmüştür Associated Press Ajansının haberine göre, Tahran'daki yabancı diplomatlar iki ya da üç gün içinde rehineleri görebileceklerdir.

Bu arada, devrim mahkemelerinin eski başkanı ve katli tutumuyla ün yapmış olan Sadık Halhali, rehinelerin casuslukların saptansa bile öldürülmeyeceklerini sanmadığını söylemiş ve serbest bırakılmalarından yana olduğunu belirtmiştir.

TEBRİZ YÜRÜYÜŞÜ

Tebriz olaylarının yatıştığı haberleri yayılırken, Doğu Azerbaycan'ın merkezinde on binlerce kişinin katıldığı büyük bir gösteri yapılmıştır. Gösteri yapanlar, Ayatullah Şeriatmadari'yi destekleşiklerini bildirmekle beraber İmam Humeyni lehinde de sloganlar bağırmışlardır.

OLAYLARIN ARDINDAKİ GERÇEK

İnsan, Avukat, Baro...

Türkiye Büyük Millet Meclisi «İnsan Haklarının Evrensel Bildirisi»ni onaylamış ve bu yana 27 Mayıs 1949 günlü Resmi Gazetede yayınlanmıştır Anayasamızın 15'inci maddesi [illegible] Haklar Bildirisi'nin belirli maddeleri Türkiye Devletinde bir pozitif hukuk niteliğini kazanmıştır Ayrıca 1949'dan bu yana İnsan Haklarına ve demokratik özgürlüklere değgin evrensel hukuk geliştirilmiştir Üyesi bulunduğumuz Avrupa Konseyi'nin temel hukuku da çağdaş insan hakları duyarlığını yansıtmaktadır.

İnsan haklarını her konumda koruyabilmek için savunmanın önemi ve dokunulmazlığı da uluslararası ekonomik kurallar değerini kazanmıştır.

Türkiye bu dünyada yerini bulmak ve sayılmak

(Arkası 7 Sayfada)

GÖZLEM

UĞUR MUMCU

Paketin Düğümü ...

CHP hükümetinin hazırlayıp parlamentoya sunduğu yasa tasarıları arasında suç ihbarında bulunan ya da suçlarını itiraf eden sanıkların ceza indirimiden yararlanacaklarını öngören hükümler de bulunmaktadır.

Ceza yasalarının bazı maddelerinde buna benzer hükümlere rastlanmaktadır Örneğin uyuşturucu madde ticaretini yasaklayan maddelerde suç ihbarında bulunarak sanıkların yakalanmalarını kolaylaştıranlara ceza verilemeyeceği yazılıdır Ayrıca ceza yasamızın şu ünlü 141 ve 142'nci maddelerinde suç ihbarında bulunan kişilerin ceza indirimlerinden yararlanacaklarının belirten özel hükümler bulunmaktadır.

Anımsayacaksınız, CHP hükümeti böyle bir ta-

(Arkası 7. Sayfada)

BEHÇET NECATİGİL BUGÜN TOPRAĞA VERİLİYOR

ANKARA (Cumhuriyet Büroşu) — Bir süredan beri yakalandığı hastalıktan yurtarılamayarak önceki akşam ölen, usna, ve yazar Behçet Necatigil, bugün İstanbul'da düzenlenecek törenden ve Şişli Camiinde kılınacak öğle namazından sonra toprağa verilecektir.

23 Aralık 1979 Pazar

Halk'a ve olaylara Tercüman

Yıl: 19 Sayı: 6432 Fiatı: 500 Krş. Adres: Topkapı, Londra Asfaltı, Tercüman Tesisleri

HER SABAH DÜNYA YENİDEN KURULUR HER SABAH TAZE BİR BAŞLANGIÇTIR

Telgraf: Tercuman-İstanbul, Telefon: 25 42 10 (5 Hat) - 25 42 20 (10 Hat)

Yeni yayınlarımızla ÖSS ye rehberler hazırlanıyor

Genel Yetenek Fiyatı 350 TL

Modern Matematik Klasik Fizik - Kimya Fiyatı 500 TL

Modern Matematik Fizik - Kimya Fiyatı 500 TL

Modern Fizik Fiyatı 300 TL

ari dersanesi ankara

Bu dosya www.Masonlar.org sitesinden indirilmistir

1 DIŞTA | İĞRENÇ SALDIRILAR | İÇTE 2



PARİS TURİZM MÜŞAVİRİ ÇOLPAN ÖLDÜRÜLDÜ



Gizli Ermeni Örgütü tarafından öldürülen Paris Turizm Müşavirimiz Yılmaz Çolpan, ünlü Champs Elysees'de kanlar içinde yatıyor. (FAX — AFP — BURUNDE)

● Bombalama ve öldürme olayını gizli «Ermeni Soykırımı için Adalet Komandoları» üstlendi

PARİS (AKAJANS)

Paris'teki Türk Turizm Bürosu Müdürü Yılmaz Çolpan dün sabah bürosuna giderken birkaç meçhul kişi[illegible] öldürdü.

Olaydan kısa bir süre sonra Agence France Presse'e telefon eden bir şahıs olayı "Ermeni Soykırımı Komandoları"nın üstlendiğini açıklamıştır.

Aksaray Muhafızının şehir hüviyet cüzdanı ve Yılmaz Çolpan'ın, mahalli saatle 11,50'ye yaklaşırken Champs Elysees üzerindeki 100 numara kodlu otomobilinden Le Fouquet isimli lüks restoranın önüne park ettiği sırada, arkasından ateşle açıldığı, Çolpan'ın derhal olay yerinde can verdiği, Fransız sağlığı ile irtibatlı bir görevlinin de, iki kişi silahlarını belirtilmeyen mesafeden otomatik silahlarla ateş etmeleridir.

(Devamı Sa: 10 Sü: 8'de)

BBC İLK DEFA TEDHİŞÇİLERİN EYLEMLERİNİ ELEŞTİREN BİR YORUM YAYINLADI

LONDRA — AHMET TİMUR

İngiliz Radyo ve Televizyon Kurumu, (BBC) Ekonomi Servisi ilk defa Ermeni terörü hakkında Türk Diplomatlarına ve onun ilgilerindeki Türk temsilciliklerine karşı girişimleri kesin sözlerden sert bir dille eleştiren yorum yayınlamıştır.

"Ermenilerden Türklere olan kin devam" başlığı altında ve David Barchard imzasını taşıyan yorumda Türk Diplomatlarına karşı, Ermeni tedhişçileri girişimleri sıralanarak, "bir tek şeyi sıralamak, özetle şu satırları yer vermiştir:

"Ermeni milliyetçileri, kendi davalarıyla ilgisizlerin davaları arasında bir paralellik kuruyorlar. Oysa Osmanlı İmparatorluğu'na 50 yılı aşkın bir süre önce sona ermiş olmasına rağmen Ermeniler bu kan davasını hala sürdürmek istiyorlar.

(Devamı Sa: 10 Sü: 3. de)

İstanbul'da taranan iki er öldü



İstanbul'da dün, devriye gezen iki polisle 4 kişilik komando grup tarafından tarandı. Ertesinden biri olay yerinde, diğeri ise, kaldırıldığı Okmeydanı SSK Hastahanesinde can verdi. (FAX — AKAJANS)

Örnektepe, Pazariçinde saldırıya uğrayan erlerden birinin silahı da alındı

K.Maraş'ta evinin bacasından bomba atılan bir kadın öldü, 3 çocuğu yaralandı

● 3 yıl önce posta trenini soyan THKP-C mensubu 7 militan yakalandı

● Florya'da öldürülen 4 Amerikalı olayına 5 İranlı öğrencinin karıştığı anlaşıldı. Amerikalıların kaldığı eve çok yakın oturan 5 İranlının olaydan 10 gün önce taşındıkları tesbit edildi

ORTA SAYFADA

TAKSİM THY BÜROSU BOMBALANDI

HABER MERKEZİ

THY Taksim satış bürosu kimliği belirsiz kişilerce dün bombalanmıştır. Patlama sırasında binanın camları kırılmış olayda iki yaya yaralanan olmamıştır.

AMSTERDAM THY BÜROSUNA BOMBA ATILDI

AMSTERDAM (AKAJANS) SADİ TATLI

Dün sabaha karşı Amsterdam'daki Türk Hava Yolları bürosunda bir bomba patlama ve binanın hulundüğü bina tamamen tahrip olmuştur.

Sabah saat 05.00 sıralarında meydana gelen patlama esnasında yaralanan olmamış ancak binaların şiddetinden Türk Hava

(Devamı Sa 10 Sü: 1'de)

● TBMM Bütçe Komisyonu'nda, Başbakanlık, DPT ile Devlet İstatistik Enstitüsü bütçeleri kabul edildi

SEZGİN: «Tahtakale Borsasını kaldırıp Merkez Bankası'na işlerlik kazandıracağız»

9 kişi ile Gemlik'te meyhanede içki içerken yakalanan **Yılmaz Güney** için soruşturma açıldı

Cezaevi motorunda görevlendirilen Yılmaz Güney'in daha önce İstanbul'a gelerek evinde kaldığı tesbit edildi

● Cezaevi savcılığı mahkûm aktörü Gemlik ve Mudanya'da karaya çıkması için izin belgesi de vermiş.

HABER MERKEZİ

● AP'li Senator Karaağaçlıoğlu «Bu hükümet *başarılı olursa* rejim yaşayacak»

● Maliye Bakanı muhalefetin eleştirilerini cevaplandırırken CHP'lilere "İktidarı devraldığımız için teşekkür etmelisiniz" dedi

● CHP İzmir Milletvekili Genç, hükümeti Cengiz Taşer'i görevden aldığı için kutladı ve "10 bin 500 marklık pazarlık karşılığı görevini bırakan bir kimse TRT'yi yönetmeye layık değildir" şeklinde konuştu.

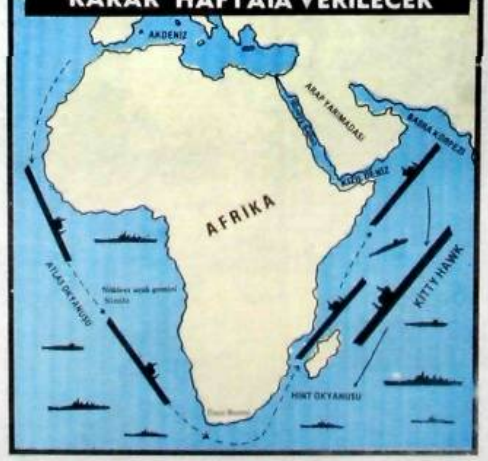
16. SAYFADA

● CHP Bölgesel Grubu İl Başkanı seçildi

«PARTİYE ALINMAK İSTENENLER'İN İÇİNDE AP'Lİ VE MSP'LİLER BİLE BULUNUYORDU»

16. SAYFADA

«EKONOMİK AMBARGO» İÇİN KARAR HAFTAYA VERİLECEK



Dün bir basın toplantısı düzenleyen Pentagon yetkilileri, Nimitz sınıfı nükleer uçak gemisi Kitty Hawk'ın, Basra Körfezine gönderileceğini açıkladılar. Pasifik'ten gönderilen Kitty Hawk gemisinin yerini alacak ve Uzak Doğu'da görevini sürdürecek olan Nimitz sınıfı nükleer uçak gemisi de Basra Körfezine gönderilecek.

ABD, nükleer uçak gemisini Basra Körfezine gönderiyor

HÜMEYNİ «Ekonomik ambargo işlemez»

5. SAYFADA

DEMİREL Türk-İş İcra Kurulu Başkanı ve Üyeleri ile görüştü

«Çalışma huzuru ve güvenlik sağlanacak»

● Başbakan ülkede güvenliğin sağlanması için Türk-İş'le birlikte hareket edeceklerini ve işçi meselelerinin çözümü konusunda hükümet olarak ellerinden gelen itina ve gayreti göstereceklerini söyledi

● Türk-İş, hükümete "İşsizliğin önlenmesi ve istihdama yönelik önlemler" adı altındaki tekliflerini sundu

ANKARA (AKAJANS)

Başbakan Süleyman Demirel, dün Türk-İş İcra Kurulu Başkan ve üyelerini kabul ederek, çeşitli ülke ve işçi meselelerini görüşmüştür. Toplantıya Başbakan Yardımcısı Bakan Ahmet Karaları, Çalışma Bakanı Cavit Toptancı, Enerji ve Tabii Kaynaklar Bakanı İhsan Kartallıoğlu, Gümrük ve Tekel Bakanı Ahmet Çakmak, Ulaştırma Bakanı Hüseyin Onalp, Sanayi ve Teknoloji Bakanı Nejat Bayazıt, Sosyal Güvenlik Bakanı Ne

(Devamı Orta Sayfada)

FERSOY «EYLEME TEŞEBBÜS EDENLER HAKETTİKLERİ DERSİ ALACAKLAR»

● UNESCO Türkiye milli Komisyonu'nun 16. Genel Kurulu ile toplantısı İstanbul'da yapıldı.

10. SAYFADA



Madenciş Genel kurulu dün sona ererken başta Sendika Genel Başkanı Kemal Türkler ve Madenciş yöneticileri ikinci defa enternasyonal marşını söylediler.

Maden-İş Genel Kurulu "Enternasyonal marşı" ile kapandı

İSTANBUL

Kemal Türkler'in yeniden başkan seçildiği DİSK'e bağlı Madenciş Sendikasının 25. Genel kurulunda, açılışı sırasında CHP Kayseri'de ölü "Komünist enternasyonal marşı" söylemesi üzerine Genel Kurul'dan

(Devamı Sa 10 Sü: 3'de)

● Cumhuriyet Savcılığı toplantıda komünizm propagandası yapıldığı gerekçesi ile tahkikat açtı



AP Bursa Milletvekili Dalkıran vefat etti

10. SAYFADA

İran'daki gelişmeler

NAZLI ILICAK

Bütün mesele, İran halkının dikkatini, günlük sıkıntılardan ayırmak, sömürüye yüz bulan "devrim" atağını, yeni bir heyecan dalgasıyla canlandırmaktı. İki yıl mevcuttu: Ya Sovyetler Birliği ne karşı cephe alınacaktı veya Amerika Birleşik Devletleri ile bir mücadeleye girişilecekti. Böylece "**antiemperialist**" kavganın içine çekilen gençler, zaafa düşen Hümeyni iktidarına yeni bir nefes vereceklerdi.

Ayetullah'ın çevresindekiler tartıştılar: sonunda, yoğun bir faaliyet gösteren Marksist gruplardan taraflar kaşlayabilmek maksadıyla, Amerika Birleşik Devletleri ni hedef almayı kararlaştırdılar. Öğrencilere yeşil ışık, eski Hariciye Bakanı Beni Sadr yaktı. Fakat bilindiği gibi, sonradan olaylar onu çok aştı. Hümeyni, başarısızlığını unutturan bu başkından pek hoşlanmıştı. Kaybettiği prestij ve desteği gençlerden gene bulabiliyordu. Beni Sadr'ın hadiseyi, müzakere için Birleşmiş Milletler'e gitmesini kabul etmedi, onu görevden aldı ve sertlik yanlısı olan Kutbzade'yi Dışişlerinin başına getirdi.

• • • • • • • • •

Sovyetler Birliği, derin bir memnuniyet içinde, gelişmeleri takib etmektedir. Gerçi Birleşmiş Milletler de, dış temsilciliklerin dokunulmazlığı prensibi adına, işgal olayını protesto etmiştir; ama bu

(Devamı Sa: 10 Sü: 4 de)

25 ARALIK 1979 SALI

Telefonlar: İSTANBUL: 22 93 83 ANKARA: 18 61 14

GÜNEŞ GERÇEKLERİN ÜSTÜNE DOĞAR

GÜNEŞ

Günlük Siyasi Gazete

Kayıt: 250 K/a

Korutürk Erkmen'le görüştü

Cumhurbaşkanı Fahri Korutürk, Dışişleri Bakanı Hayrettin Erkmen'i Çankaya köşkünde dün saat 11.00'de kabul ederek görüşmüştür.

Bu dosya www.Masonlar.org sitesinden indirilmistir

Bazı şehirlerde öğrencilerle Emniyet Kuvvetleri çatıştı, militanlar esnafa dükkan açtırmadı, Ankara'da 1 öğretmen üç kişi öldürüldü

SOL İHTİLAL PROVASI YAPTI

- KAHRAMANMARAŞ HADİSELERİ YILDÖNÜMÜ BAHANE EDİLEREK PEKÇOK İLDE OKULLARDA DERS YAPILMASI ENGELLENDİ 300 KİŞİ GÖZALTINA ALINDI.
- BAZI SOL FRAKSİYONLARA MENSUP MİLİTANLAR İŞBİRLİĞİ YAPARAK HALKI TEDİRGİN ETMEK İÇİN YOLLARDA LASTİK YAKTI VE BOMBA ATTILAR.
- ANKARA TUZLUÇAYIR LİSESİ BİR GRUP MİLİTAN TARAFINDAN İŞGAL EDİLDİ. OKUL GİRİŞİNE BARİKAT KURULARAK OKULA GİRİŞ ÇIKIŞ ÖNLENDİ.
- TUZLUÇAYIR LİSESİNDEKİ OLAYLARA POLİS MÜDAHALE ETTİ. PANZER SU SIKARAK DİRENİŞİ KIRDI.GÖZALTINA ALINAN MİLİTANLAR OTOBÜSLERLE EMNİYETE SEVK EDİLDİ.
- ÖĞRETMEN VE ÖĞRENCİLERİN BOYKOTUNU KIRMAK İÇİN ŞEHRİN ÖNEMLİ NOKTALARINDA POLİS KUVVETLERİ TAKVİYE EDİLDİ, ÖĞRETİM KURUMLARINDA OLAĞANÜSTÜ TEDBİRLER ALINDI.



Bazı yerlere bombalı pankartlar asıldı. Fotoğrafta bir evin duvarına asılmış bombalı pankart görülüyor.

EGE'DE AKARYAKIT SIKINTISI SONA ERDİ

İZMİR (THA) Valî muavini kamil Ceylan bir hafta süreyle İzmir ve Ege bölgesinde akaryakıt sıkıntısının söz konusu olmıyacağını söylemiştir.

Aliağa rafinerisine gelen 85 bin ton ham petrolün işlemeye başlandığını belirten vali muavini Ceylan hafta içinde İzmire 1000 ton akaryakıt tahsis edileceğini ifade ederek şunları söylemiştir.

Akaryakıt sıkıntısının çekilen bölgelerde bugünden itibaren dağıtıma başlıyoruz 600 ton olan akaryakıt tahsisini bu hafta içinde akaryakıt sıkıntısının söz konusu olmıyacak. Bir tahsi

(Devamı 5. Sayfada)

"CHP kadrosu TKP ile işbirliği yapıyor,,

Ankara (THA) MHP Gençlik Kolları yönetim kurulu CHP kadrosunun TKP ile işbirliği yaptığını ileri sürmüştür.

MHP Gençlik kolları genel yönetim kurulu CHP Gençlik kolları önceki gün yaptıkları açıklamaya cevap olarak dün verdikleri demeçte CHP gençlik kolları evvela kendi yönetimlerinden hesap sormaları konusunda ile işbirliği yapan kendi milletvekillerine karşı tavır almalıdırlar.

(Devamı 5 Sayfada)

İran'daki karışıklıklarda iki kişi öldü

TAHRAN (THA) — İran'ın Güneydoğusunda Beluçistan eyaletinde çıkmış olan karışıklıklarda en az iki kişi ölmüş 20'in üzerinde yaralanan olmuştur.

Bu olaylar eyaletinin başkenti Zahedan kentinde meydana gelen olaylar Ayetullah Humeyni'nin özel temsilcisi olarak oraya gelen İbrahim Yazdi ile bir toplantıda konuşma

(Devamı 5. Sayfada)



39 kişinin ölümü ile sonuçlanan uçak kazasında ölenlerin kimliklerinin tespitine çalışılıyor. Fotoğrafta taşınan cesetler görülüyor.

Uçak kazasında ölenlerin kimlik tespit çalışmaları sürüyor

Samsun'dan Ankara'ya gelirken Çubuk Barajı yakınlarında bir tepeye çarparak parçalanan THY'ye ait «Trabzon» yolcu uçağın da yanarak ölen 39 kişinin kimlik belirleme çalışmaları dün de sürmüştür.

Önceki gün meydana gelen uçak kazasında yaşamlarını yitirenlerin yakınlarının dün olay yerine gelerek yakınlarının ce-

(Devamı 5 Sayfada)



Son anda uçağa binmekten vazgeçerek ölümden kurtulan iki yolcu otobüste görülüyor.

Ankara:

Kahramanmaraş olaylarının birinci yıldönümü nedeniyle İstanbul, Ankara, İzmir ve daha birçok kentimizde öğrenciler yüksek okul ve liselerde derslere girmemişler, güvenlik kuvvetleri yüzlerce öğrenciyi nezaltına almışlardır. Bu arada birçok yere pankart - bombalı pankart asılıp otomobil tastiği yakılmıştır.

İstanbul'da saat 12.00'ye dek Behçet Kemal Çağlar, Cumhuriyet, Feriköy, Fener bahçe, Sarıyer, Sultanahmet Meslek, Sişli, Vefa Pov raz, Pendik, Zeynep Kamil Sağlık, Zincirlikuyu Meslek ve Pertevniyal liseleri ile İTÜ'nün Taşkışla ve Gümüssuyu binalarında. Florance Nightingale Hemşirelik [illegible] ve Haikla

(Devamı 5. Sayfada)



Dün bütün yurtta yaratılmak istenen terör Sıkıyönetim Kuvvetlerinin başarılı çalışmaları neticesi tesirsiz kalmıştır. Foto ğrafta askerler ve yere yatırılan militanlar görülüyor.

GÜNÜN YORUMU

Hangi Vicdan?

Kendi hükümetleri döneminde, 22 ay boyunca hep eski iktidarları suçladılar. Beceriksizliklerinin eseri olan kuyrukların, yokluukların, pahalılık ve enflâsyonun sorumlusu olarak 22 ay boyunca eski hükümeti göstermeye çalıştılar. Hattâ kendi hükümetleri döneminde işlenen cinayetlerden bile eski hükümeti sorumlu tutmak istediler.

22 ay süresince arpa boyu yol alamayanlar, 14 [illegible] seçimlerle milleten aldıkları emrini aldıklarından kadar, yalnız yıktıklarını döküp kırdıklarını hükümet yaptıkları ya da yarıkaz devrettikleri yutturmacalarla milletin gözünden sakınmaya çalıştılar.

Oysa, iktidara geldikleri gün anaların gözyaşını dindirecekti, kredi muslukları açılacaktı, ekonomi düzlüğe çıkacaktı.

Tam 22 ay süresince ne yaptılar? Ülkeyi yangın yerine çevirdiler. Herseyi kıyıp döküler. Anaların gözyaşını sel haline getirdiler. Ekonomimizi, enflâsyon denilen canavara teslim ettiler. En acısı, devleti militanların, birtakım derebeyleri gibi

(Devamı 5. Sayfada)

AP Milletvekili Emin Dalkıran dün Bursa'da toprağa verildi

Önceki gün ölen AP Bursa Milletvekili Mehmet Emin Dalkıran'ın cenazesi Bursa'da toprağa verilmiştir. Dalkıran için dün saat 10.00'da TBMM önünde bir tören yapılmıştır. Törenden sonra cenazeye Bursaya götürü[illegible] ve Emir Sultan mezarlığında toprağa verilmiştir. Dalkıranın cenaze törenine AP yöneticileri bazı partilerin Bursadaki temsilcileri Dalkıran'ın yakınları ve kalabalık bir halk topluluğu katılmıştır.

Öte yandan Cumhurbaşkanı Fahri Korutürk AP Bursa milletvekili Emin Dalkıran'a [illegible] Başbakan Süleyman Demirel'e bir başsağlığı mesajı [illegible]

Cumhurbaşkanı Korutürk'ün mesajı [illegible] başsağlığı ve halkla ilgilerinden [illegible] Cumhurbaşkanı Korutürk'ün mesajı

(Devamı 5 Sayfada)



Mehmet Emin Dalkıran Toprağa verildi

fikir çizgisi — irfan derman

SERT MUHALEFET NE KAZANDIRIR?

Müsteşarların cezalandırılmasını istemekte Sayın Ecevit... Bu sözleri ile de muhtemelen siyasî hayatın en kötü konuşmasını yapmaktadır. Konu Gümrük ve Tekel Bakanlığının basılması ile ilgilidir. Ve Türk tarihinde ilk defa bir bakanlık hücuma uğramakta iken bundan üzülmeyecek vatandaş bulabilmek oldukça zordur. Muhalefet liderinin hemen hücuma geçmesi yerinde görülürse de meselenin tam anlaşılmadan bu şekilde iktidara hücum etmesi ve bu arada adeta emir verircesine suçluları göstermesi yadırganıyor. Adalet hemen bütün dünyada her yerde ve bu arada bütün ülkelerde önce her iki taraf dinler, hükmünü de sonra verir. Hal böyle iken CHP Genel Başkanının konu üzerinde konuşması fazlaca acele intibaını kuvvetlendiriyor.

Önce bakanlığı basan, bazı memurları dövüp ve inanılmayacak gibi de olsa bıçaklavanlar kimlerledir, hangi fikrî temsil etmektedirler. Bunun doğrusunu sadece yetkili makamlar verebilir. İlk bilgilere göre dışarıdan bakanlığa gelip sloganatanlar sol görüşe sahip kimselerdir. Şayet Sayın

(Devamı 2. Sayfada)

Enver Sedat, Humeyni'yi nefret dolu *deli olarak* niteledi

PARİS (UPI) — Mısır Devlet Başkanı Enver Sedat Cumartesi günü Fransız gazetesine verdiği röportajında Humeyni'yi nefretle dolu *deli olarak* niteledi.

Mısır'lı lider, İran'ın kafasına sürüklendiğini ileri sürdüğü Sedat buyruk sadece bir rejimle sonuçlanacağını ileri sürmüştür. Sedat mülakatta özetle şunları söylemiştir:

«İslam bizim [illegible] bir [illegible] değildir. [illegible] geçmişteki [illegible] gücü gibi [illegible] ve bu gün İran'ın yaşadığı bir kaos

(Devamı 5. Sayfada)

METE AKYOL ARAŞTIRDI... KARIŞTIRDI... VE YAZDI

PARA

BUGÜNLERE NASIL GELDİK?

Cumaya Milliyet'te

ADRES: Nuruosmaniye Caddesi No: 65 İSTANBUL
TELGRAF: MİLLİYET, İstanbul
POSTA KUTUSU 492 İstanbul
TELEFON 22440 (Santral)

YIL: 30, SAYI: 11592

BUGÜN 12 SAYFA 10 LİRA

Milliyet
Halk Gazetesi

KURUCUSU: ALİ NACİ KARACAN

Alitalia
Her gün: 16.50 - Roma
(Salı-Cuma hariç)
Acentanızın veya bir seyahat
İst. 46 05 27 Ank. 17 30 22
İzmir 13 77 71

PERŞEMBE 7 ŞUBAT 1980

Bu dosya www.Masonlar.org sitesinden indirilmistir

BERN ELÇİMİZE SUİKAST YAPILDI

● Doğan Türkmen, başarısız suikastten hafif yaralarla kurtuldu. Olayı bir Ermeni örgütü üstlendi

ASAF TÜRKUĞUR
BERN

TÜRKİYE'nin İsviçre Büyükelçisi Doğan Türkmen, Bern kentinde silahlı kişilerin saldırısı sonucunda yaralanmıştır.

Yetkililer, saldırı sırasında bulunmak üzere İngiltere Büyükelçiliği'ne gitmekte olan Türkmen'in, Türk Büyükelçiliği'ne dönmekte olduğu sırada silahlı saldırıya uğradığını, açılan ateş sırasında Büyükelçinin yanındaki korumanın yaralandığını, saldırıdan sonra da bahsedilen görevlilerin makam otomobilini kullanarak kaçtıklarını açıkladılar.

Olaydan sonra hastaneye kaldırılan Türkmen, kısa süren bir tedavinin sonra tabipçe edilmiştir. Silahlı saldırı sırasında yalnız otomobilin camları kırılmıştır.

6 KURŞUN SIKILDI

Türkiye'nin Cenevre'deki delegasyonu Müşaviri

Devamı S.10.S.3'de



İsviçre Büyükelçimiz Türkmen'in makam arabasının saldırıdan sonraki durumu

MSP Lideri, kahvaltılık dolu bir fileyle basın toplantısı yaptı

Erbakan: «Bu filenin faturası 923 liradır»



Erbakan basın toplantısında elindeki fileyi açıklarken...

● MSP Lideri "Yalancı şehlivan gibi milleti aldatmak mümkün ama, böyle gitmez" dedi ve Demirel'in mutlaka tuş olacağını ileri sürdü

● MSP Lideri, "Milletin Demirel'i 3 ay daha görüp gerçekleri anlamasını istediğini" söyledi

● "Hesap adamı denen Demirel'in asıl hesabı şudur: Dış âlem ne istiyorsa verelim, biraz borç alalım"

● "Demirel sınıf ayrımını arttırıp ülkeyi sosyal patlamaya itmiştir"

Haberi 10. Sayfada

ÖRSAN ÖYMEN DE BASIN TOPLANTISINDAYDI

Basın toplantısı mı, Gima pazarı mı?

● Allah'ın sayın kulunu renkli TV'de seyrettim

● Erbakan'ın dünkü basın toplantısında salonu dolduran kalabalığın nedenini sonradan anladım, amaçları toplantıdan sonra fileyi kapabilmekmiş...

Haberi 7. Sayfada

Özal 380 milyon doların onayını aldı

WASHINGTON SAYNUR GÖREN Bildiriyor

IMF YÖNETİM kurulu'nun Turgut Özal Başkanlığındaki Türk heyetiyle yaptığı görüşmeler sonunda 280 milyon dolarlık kredinin onaylanması kesinleşmiştir. IMF Yönetim Kurulu onayını 21 şubattaki toplantısındaki yapacaktır.

Turgut Özal, Dün Dünya Bankası yetkilileriyle yaptığı toplantı sonunda buradan da 100 milyonu serbest kullanımlı kredi olmak üzere Washington görüşmelerinden 380 milyon dolar sağlamıştır.

DIŞARDA PARA ARAMA SÜRÜYOR

AET'ye tam üyelik için yıl sonuna kadar başvuracağız

● Erkmen, "AET'nin 2 ay içinde mali yardım isteğimize cevap vereceği durumu gelecektir" dedi

● International Herald Tribune, "Türkiye'ye yardım bir kumar, yardım etmemek daha büyük kumardır" dedi

● ABD Dışişleri Bakanı Vance, Türkiye'ye 450 milyon dolarlık yardımın onaylanmasını istedi

Haberleri 6. Sayfada

Ecevit: «Türk ekonomisi için Batı'nın yardımı kaçınılmazdır»

● CHP lideri Almanya TV'sine verdiği demeçte AET'ye üyelik için Türk ekonomisinin belli bir düzeye gelmesi gerektiğini söyledi

● Ecevit, Sosyalist Enternasyonal'de yaptığı konuşmada, "dışa dönük ekonomik bunalımı da ağırlaştırdığını" dedi

● Sosyalist Enternasyonal toplantısının sonra yapılan açıklamada nükleer füzelerin Avrupa'ya konulmasına karşı çıkılması istendi

Haberi 6. Sayfada

Başbakanlık bütçesinin Anayasa ve Adalet Komisyonu'nda görüşülmesi kararlaştırıldı

ANKARA ÖZEL

Cumhuriyet Senatosu Başkanı İhsan Sabri Çağlayangil Başkanlık Bütçesi üzerinde son günlerde sürdürülen tartışmaları görüşmek üzere Başkanlık Divanı'nı toplantıya çağırmıştır. Toplantıda, CHP Grubu'nun Başbakanlık

Devamı S.10.S.5'de

İÇERDE ZAM FURYASI YÜRÜYOR

ET VE ÜRÜNLERİNE YÜZDE YÜZ ZAM GELDİ

● Et ve Balık Kurumu mağazalarında kuşbaşı ma 280, gövde e 240-250 liraya satılacak

● Kilosu 145 lira olan salam 300, 150 lira olan sosis 275, 18 lira olan sucuk 42 liraya satılacak

Haberi 7. Sayfada

TRT, televizyon vergisinin 500 lira olması için Başbakanlık'a başvurdu

ANKARA ÖZE

TV VERGİSİNİN ... reya çıkarılması için TR ... ın kararının tasdiki ... sunulmak Başbakanlık ...

Devamı S.10.S.2'de

Demirel kendi partisinde de eleştirildi

AP Grubu'nda, alınan ekonomik önlemlerden dönülmesi istendi

● Mandalinci, hükümeti eleştirirken bazı üyeler "Ne demek istiyorsun onu anlat" diye bağırınca Mandalinci de: "Hükümet aldığı kararlardan derhal dönmelidir. Yoksa CHP'den daha kötü duruma düşecektir" dedi

● Ataöv: "Namuslu CHP'lilere dokunmayın. Tekleyen korkan bakanlar çekilsin, korkmayanlar gelsin"

● Mandalinci grupta, "Bu işi beceremiyorsanız ehline bırakın" dediği, Demirel'in de "AP dışında ehil biliyorsanız söyleyin ona bırakalım" yanıtını verdiği öğrenildi

Haberi 10 Sayfada

Silahlı saldırılarda dün de 1 polis müdürü, 1 sendikacı, 1 esnaf can verdi

K. Maraş davasında solcuları savunan avukat öldürüldü

KARAÇMÜRÜK'TEKİ 2 BASKINDAN 15 GÜN SONRA

Tahtakale Karakolu'nu basan Dev-Sol'cular polis ve bekçiyi kapatıp bomba patlattı

● Vali Muavini, "Kendi güvenliğini sağlayamayan bir karakol, halkın güvenliğini nasıl sağlar" dedi

● Silahlı baskını gerçekleştiren 4 militan karakolların âcizini kamuflemek için bu eyleme giriştiklerini söylediler

● Eminönü Kaymakamı, "Karakolları baskınlara karşı önceden uyarmıştık" dedi

Haberi 10 Sayfada

● İstanbul'da "Teslim ol" çağrısına ateşle karşılık veren iki soygun sanığından biri ölü, öteki sağ olarak ele geçirildi

● Ankara'da Karayolları binasını basan silahlı sağ grup 10 işçiyi yaralayarak kaçtı

● İstanbul'da (THKP-ML) örgütüne mensup 43 kişi yakalandı

Haberleri 10. Sayfada

Manisa Emniyet Müdürü uykuda yakaladığı 2 polis ve 3 bekçiyi nezarete kilitleyip açığı aldı

ZİNAR A

MANİSA ... Müdürü ... polis memuru ile ... bekçiyi ... nezarete kapattıkları ... ga çıkmıştır.

Menfur in Tüyetiye ... gildinde makam otomobilini Emniyet Amirliğinin arka bahçesine ... nöbetçi memur ... de bulunan polis ... 5'de

Devamı S.10.S.4'de

Dinçer: «İsyan ediyorum. Bu oyun bitmeli. Belediye Gelirleri Yasası biran önce çıkarılmalıdır»

● Ankara Belediyesinde çalışan 7500 işçi dün direnişe geçti

Haberi 10. Sayfada

GÖRÜNÜM

TÜRKİYE, AET'YE, İLK KEZ «HAYDİ» DİYOR

BRÜKSEL'de Türkiye ile Avrupa Ekonomik Topluluğu arasındaki dostluğunun ilişkileri üzerine görüşmelerde, temsilcileri, Ankara, İstanbul'da ... açıklığı ile dile getirdiğine dikkat çekiyor.

Demirel hükümeti, Türkiye'nin yarınını Batı Avrupa'nın büyük ekonomik ve politik "bütünleşme"si içinde görmektedir. Onun içindir ki, Ankara 1980 yılı sonlarına doğru "tam üyelik" istediyle AET'ye başvurmaya hazırdır.

AET de, Türkiye'nin "erken tam üyeliği"ne hazır mıdır acaba?

Demirel'in işbaşına gelmesiyle birlikte, Avrupa'nın dokularının yüreğine ateşlerin düşmesi, ... ilişkileri beş yıl süreyle dondurmak suretiyle, bu "yakıcı" soruyu gündemin çok ötelerine itmiş sayılıyordu. AET, o arada, Yunanistan, İspanya ve Portekiz'i "tam üye" alarak, onikili ülkeli bir dev'e dönüşecek... Türkiye dosyasını ise, sonuç ondan sonra ele alacaktı.

Dosya, tozlu raflar arasından çıkarılıp birdenbire uluslararası tartışma masasına sürülüvermiştir.

* * *

Başbakan Demirel'in AP azınlık hükümetince dile getirilen "tam üyelik" istemi, bir siyasal seçimi yansıtmaktadır.

Batı, madem ki Ankara'nın ekonomisini hızla liberalleştirmesi yolunda böylesine kesin koşullar ileri sürmektedir; üyeye o koşulların politik gereklerini de artık yerine getirmelidir.

Serbest piyasa, sadece sermaye ya da malların dilediklerince dolaşmaları, istediklerini buyurmaları, biçiminde düşünülmesin. Türkiye, Batı tarafından aynı zamanda "demokratik" hak ve özgürlüklere sahip bir ortak olarak da benimsenmiştiyorsa, o zaman, çok daha geniş kapsamlı karşılıklı düzenlemeleri gerçekleştirmek gerekir.

Federal Almanya, Fransa, İngiltere ya da öteki ülkeleriyle Avrupa Topluluğu, bütün bir yaşama tarzını ve dünyaya bakış açısını simgelemektedir. Orada, "yasalar" ve "yollar", ekonomi kadar politikada da, sosyal yaşamda da yoktur. "Çoğulcu demokrasi", bu anlamda, ekonomik ve politik boyutları bir bütün kapsayan bir kavramdır.

Demirel, AET'ye erken tam üyelik tasarısını iletirken, işte bütün bu genel görünüşler düzeni içinde yaşama hakkını da istemiş olmaktadır. Düşünce ve inanç özgürlüklerini, yumuşama konusundaki temel seçimiyle, özellikle de politik örgütlenme alanındaki kısıtlı serbestliğiyle, AET "çoğulcu" bir model'in "bütün"lüğüne sahiptir.

Türkiye için tasarlanan model, bir Latin Amerika ya da Uzak Asya despotizminin baskınlığını değil, giderek demokratikleşecek olan bir düzeni amaçlıyorsa, Demirel'e göre, bunun için konulu AET'ye tam üyelikte.

* * *

Seçim bundan sonraki aşamada önce... Batı Avrupa'nın ana güçlerine ait olacak... Türkiye'yi gerçekten bir "üye" gibi benimseyip benimsemeyeceklerine kalacak.

Anlaşılan bu alım, Türkiye'de 1980'li yılların ana politik eğilimini nasıl belirleyeceğini de, bütün anlamları ve göstergeleriyle, bir ölçüde belirleyecektir.



Tariş'te üretim durdurulunca, direnişteki işçiler işbaşı yaptı

● TARİŞ Genel Müdürü Gürün, tüm ünitelerde çalışan 7 bin işçiden 6 bin 500'ünün olaylarla ilgisi bulunmadığını açıkladı, son olayların 500 milyon liralık zarara yol açtığını söyledi

● DİSK Örgütlenme Dairesi Başkanı Kocamanoğlu, iktidarın TARİŞ'i "Komandolar üssü" haline getirmeye çalıştığını öne sürdü

● TARİŞ Zeytinyağı Birliği Başkanı ve Aşbaşkanı, Gürün'ün TARİŞ'te çalışan tüm işçilerin sözleşmelerini feshetmek istediğini bildirdi

Haberi 10. Sayfada

AVEROF'UN KONUŞMASI ANKARA'DA TEPKİ YARATTI

● Yunan Dışişleri Bakanlığı sözcüsü Galidis, mayın ve sökülmesi haberlerini yalanlarken AP Ajansı bu işlemin turizm ve balıkçılık açısından yapılmış olabileceğini belirtti

ANKARA NİLÜFER YALÇIN Bildiriyor

Yunanistan Savunma bakanı Averof'un, bir milletlerarası mütevekkilinin sorusu üzerine Ege'deki Yunan adalarının etrafına döşenmiş mayınlardan söz edişi, bunların kaldırılması için NATO'dan baskı yapıldığı iddialarının reddedilmesi Ankara'da ... yaratmıştır.

SINAVLA
Öğrenci Alınacaktır
yıldız dersanesi

Cumhuriyet

56. Yıl; Sayı: 19986 Kurucusu · YUNUS NADİ 10 TL. 17 Mart 1980 Pazartesi

üniversiteli olmanız için
LİSE SON 8 MART
PEKLEMELİ 17 MART
DERSANE BAŞAR
ŞİŞLİ - 472 48 7
KENT SİNEMASI KARŞISI

Bu dosya www.Masonlar.org sitesinden indirilmistir

ABD'nin Basra Körfezine müdahele için Türkiye üzerinde hava koridoru istediği öne sürüldü

ANKARA, (Cumhuriyet Bürosu) — ABD'nin Basra Körfezinde girişebileceği askeri müdahaleler için Türkiye üzerinde özel hava koridoru istediği öne sürülmektedir. Batı istihbarat kaynaklarına dayanılarak verilen bir haberе göre, ABD, Portekiz, İspanya, Yunanistan ve Türk hükümetlerinin dikkatini çekerek, eğer Basra Körfezine ve Hint Okyanusuna askeri müdahale gerekli hale gelirse, birlikleri ve savaş malzemelerinin transit nakliyesi için kolaylığa ihtiyacı olabileceğini bildirmiştir (Arkası Sa. 9, Sü. 3'de)



Hava Kuvvetleri Komutanı Muhsin Batur'un konutundaki toplantıda Gürler, müstakbel Cumhurbaşkanında aradıkları nitelikleri anlattı. Kırıkoğlu'na göre, komutanlar ad vermemişlerdi ama sayıları ve aranılan nitelikler düpedüz Gürleri işaret ediyordu. Ecevit görüşmeden aynı izlenimi almış bile olsa, böylesi bir yorum çıkarmaya yanaşmadı

Orgeneral Gürler: "Devlet Başkanı seçimi önemli bir aşama, bize yardımcı olun,,

BİR BAŞKANLIK SEÇİMİ
Mustafa EKMEKÇİ

■ Genelkurmay Başkanı, söylemek istediklerini özenle seçtiği sözcüklerle dile getirmişti. Dinleyen lerden biri «akılıca bir konuşma» diye geçirdi içinden, «isabetsiz» sayılabilecek bir şey yoktu konuş mada.. Söyledikleri, oradakilerin tümünün de benimseyebileceği türden şeylerdi...

Yazısı 5. sayfada

Karşılıklı suçlamalarını sürdürdüler

Başbakan: "Cumhurbaşkanı seçiminin tartışılması zamansızdır,,

ANKARA (Cumhuriyet Bürosu) — **Başbakan Süleyman Demirel dün düzenlediği basın toplantısında gazetecilerin sorularını yanıtlarken, "Cumhurbaşkanı seçiminin tartışılma zamanı gelmemiştir" demiştir.**

Demirel'in gazetecilerin sorularına verdiği yanıtlar şöyledir:

SORU — Basın toplantısı düzenlediğiniz şu anda Sayın Ecevit'te Tarsus'ta konuşuyor. O da size bir takım sorular yöneltiyor mu?

(Arkası Say 9. Sü 4 de)

CHP lideri, konuşurken Dev-Yol'cular havga çıkardı

TARSUS (Cumhuriyet) — **CHP Genel Başkanı Bülent Ecevit, dün, Tarsus'da partisinin düzenlediği açık hava toplantısında konuşurken, miting alanına gelen "Dev Yol" grubuna mensup gençlerin sürekli slogan atarak toplantıyı engellemek istemleri üzerine çatışma çıkmıştır.** Çatışma sırasında alanda bulunan topluluk ile Dev-Yol'cu gençler birbirlerine tahta sopalar atmışlardır. Çatışmada CHP Genel Yönetim Kurulu Üyesi İstanbul Milletvekili Ahmet Kabaklı'nın da aralarında bulunduğu 5 kişi yaralanmıştır.

(Arkası Say 9, Sü 2 de)

Demirel: «CHP partizandır» dedi

ANKARA, (Cumhuriyet Bürosu) — Başbakan Süleyman Demirel: 1977 yılı sonunda Türkiye'nin hersey bulunduğunu, 1979 yılında ise, «Yoklar ülkesi» haline geldiği bir daha yinelyerek «Halk Partisi Genel Başkanı milletin huzurunda yüzlerce suale cevap vermek zorunluluğu ile karşı karşıyadır» demiştir.

Ecevit'in TV'deki basın toplantısındaki

(Arkası Sa. 9, Su. 4'de)

Ecevit, Demirel'i kışkırtıcılıkla suçladı

TARSUS (Füsun ÖZBİLGEN Bildiriyor) — **CHP Genel Başkanı Bülent Ecevit, dün partisinin Tarsus'ta düzenlediği açık hava toplantısında yaptığı konuşmada, Başbakan Süleyman Demirel'in orduyu kışkırtmaya başladığını söylemiştir.** Ecevit, "Vur-kaç türünden eylemlerin sona erdirilmesini" başta ordunun görevi miş gibi göstermek, silahlı kuvvetlerimizi bu alanda, gerçek işlevinin ötesinde bir etkinliğe

(Arkası Say 9. Sü 6 da)

Baştürk: "İktidar daha büyük katliamlar peşinde, bizimde gündemimizde daha büyük eylemler var,,

İSTANBUL. (ANKA) — DİSK Genel Başkanı Abdullah Baştürk bugün işbaşındaki iktidarın emekçi halkı karşı yoğun bir saldırı içinde olduğunu söylemiş ve «emekçi halkımız artan saldırılar karşısında susmamakta kararlıdır» demiştir.

1 Mayıs 1977'de gerçekleştirilen katliamı açığa çıkartmayanların demokrasi havarisi olarak ortada dolaşmayacağını belirten Baştürk, İstanbul Üniversitesindeki bombalı katliamın 2 yıldönümü nedeniyle yaptığı açıklamada, «faşist katillerden hesap sormayan iktidar öte yandan tutuklanan gözaltına alınan faşist canileri hapishanelerden kaçırmaya devam etmektedir» demiştir.

Sağa da sola da karşıyız mantığının faşizmin ekmeğine sürdüğünü, bu mantığı savunanların Kahramanmaraş faşist katliamını örgütlemekte olduğunu ifade eden DİSK Genel Başkanı, emekçi halkın saldırılar karşısında susmamakta kararlı olduğunu belirtmiş ve daha sonra şöyle devam etmiştir:

Giderek kinlenen, patlamaya hazır kitlelere vergi masalları eşelenebi hikâyeleri anlatılmakta, kitleler tarafsız olmaz ge-

(Arkası Sa. 9, Sü. 7'de

33 hükümlü 24 metrelik tünel kazarak Van Cezaevi'nden kaçtı, 16'sı yakalandı

VAN(Cumhuriyet)- Van cezaevinde aralarında çoğunlukla siyasi suçlardan hüküm giyenlerin de bulunduğu 33 hükümlü ve tutuklu 24 metre uzunluğunda bir tünel kazarak kaçmış, ancak bunlardan 16'sı dün akşama kadar çeşitli yörelerde ele geçirilmiştir.

Toplu firar olayı, önceki gece saat 21'de gerçekleştirilmiş, iki saat sonrada Van'ın bir tutukevine çevrede gezerken polis tarafından tanınması üzerine

(Arkası Say 9. Sü 8 de)

Kıbrıs'ta Waldheim'in yeni girişimleri başlıyor

■ BM Genel Sekreterinin özel temsilcisi Cuellar, yarın Lefkoşe'ye geliyor.

LEFKOŞE. (Cumhuriyet Bürosu) — BM Genel Sekreteri Kurt Waldheim'in, toplumlararası görüşmelerin başladığının konusunda, Kıbrıs özel temsilcisi Beinaldo Galindo Pohl aracılığıyla Türk ve Rum toplumlarına bulunacağını bildirdiği yeni girişimlere bu hafta içinde başlayacağı öğrenilmiştir.

Konuyla ilgili tamamlayıcı bilgide, BM Genel Sekreteri Siyasal İşler Yardımcısı ve eski Kıbrıs Özel Temsilcisi Perez de Cuellar yarın Lefkoşa'ya gelecektir.

BM Gençlik Kuruluşun son kararı «Waldheim'in görüşmeleri başlatmada başarısızlığa uğraması durumunda uluslararası bir konuş kurulması» yönünde olduğu için, Waldheim, çalışmaları

(Arkası Say 9, Sü 5 de)



Gümüşpede önceki gün güvenlik kuvvetleri ile eski milliyetçi üzerine baskı bir operasyon yapıldı. 13 kişi gözaltına alındı.

Ankara, Diyarbakır ve Avanos'ta 3 kişi öldürüldü

Cumhuriyet Haber Merkezi — **Nevşehir'in Avanos ilçesinde önceki gece çıkan olaylarda bir kişi ölmüş, biri polis olmak üzere iki kişi de ağır yaralanmıştır.**

Saat 01 sıralarında 12 Mart muhtırasının yıldönümü anayla protesto gösterileri yapmak isteyen bir gruba güvenlik

(Arkası Sa. 9, Sü. 7'de

Sıkıyönetim komutanları bugün toplanıyor

ANKARA, (Cumhuriyet Bürosu) — Başbakan Süleyman Demirel'in Başkanlığında 21 ün Sıkıyönetim komutanları bugün Genelkurmay Başkanlığında toplanacaklardır.

Sıkıyönetim komutanları toplantısında geçen bu ay içinde Sıkıyönetim kapsamına giren 21 ilteki son durum gözden geçirilecek Avanos olaylar değerlendirilecektir. Toplantıya Başbakan Süleyman Demirel, Genelkurmay Başkanı Orgeneral Kenan Evren, ilgili bakanlar, kuvvet komutanları ve bazı yetkililer katılacaklardır.

Milli Güvenlik Kurulu da yarın Cumhurbaşkanı Fahri Koruturk'un Başkanlığında toplanacaktır.

KORUTÜRK, BUGÜN ÇAĞLAYANGİL VE KARAKAS'A VEDA ZİYARETİNDE BULUNUYOR

ANKARA, (A.A.) — Cumhurbaşkanı Fahri Koruturk, görev süresinin 8 nisan'da sona ermesi dolayısıyle, bugünden itibaren veda ziyaretlerinde bulunacaktır.

(Arkası Say 9, Sü 3 de)

GÖZLEM
UĞUR MUMCU

Başkası Yok mu?..

Bugün Milli Eğitim Bakanlığındaki bir dosyanın kapağını aralıyacağız. Dosya, Milli Eğitim Bakanlığınca yayına hazırlanan «Türk Ansiklopedisi» ile ilgilidir.

Kültür Bakanlığınca yayın hakkı Milli Eğitim Bakanlığına devredilen Ansiklopedi'nin oluşturması, bir bilimsel Kurula değil, doğrudan doğruya, AP eski milletvekillerinden Yılmaz Öztuna'ya bırakılmıştır.

Bizce bilgilerini, böylesine ansiklopediler öğretim üyelerinden ve uzman tarihçilerden oluşan bir kurulca hazırlanır. AP aktidarı, hem bir eski milletvekilinin cebini doldurmak, hem de Ansiklopedive AP kökenli bir etiket olojik damga vurmak için bu yola başvurmuştur.

(Arkası Sa. 9, Sü. 7'de

ÖKÇÜN: «HÜKÜMETİN DIŞ POLİTİKASI KOMŞU ÜLKELERE TERS DÜŞÜYOR»

ANKARA, (Cumhuriyet Bürosu) — Değişen eski Bakanı Eskişehir CHP Milletvekili Prof. Gündüz Ökçün, Demirel özürlü hükümetinin yüz günlük dış politikası hakkında değerlendirmelerde bulundu. Ökçün «Hükümetin dış politikası, en büyük yanlışı. Bu politikanın, en büyük yanlışı, komşu ülkelere ters düşmesidir» dedi.

Merkez Adresi: Nuruosmaniye Caddesi 3/A
27 06 84 — 27 04 47
Cağaloğlu İst.
Ankara Büroları
Karanfil Sok. 20/6
16 09 90 — 16 03 36

AKŞAM

TÜRKİYENİN EN ESKİ GAZETESİ

7 NİSAN 1980 PAZARTESİ

KURUCUSU: Necmettin SADAK YIL: 61 - SAYI: 30208 FİYATI: 500 KURUŞ

Bu dosya www.Masonlar.org sitesinden indirilmistir

PIRILTI

Sabır sevenin, acele pişmanlığın anahtarıdır.
— Türk Atasözü —

Cumhurbaskanlığına Caglayangil vekalet edecek

Korutürk dün veda etti

● «Görevde bulunduğum süre içinde Türkiye en güç ve çalkantılı dönemlerinden birini yaşamış ve halen bu zor dönemden tam olarak çıkmamıştır.»

● «Bugün artık gerçek ve gerekli çözüm, siyasal kadrolarımızın devlete ve rejime birlikte sahip çıkmaları ile mümkün olacaktır.»

ANKARA — Cumhurbaşkanı Fahri Korutürk görevden ayrılırken yaptığı veda konuşmasında, «Görevde bulunduğum süre içinde Türkiye en güç ve çalkantılı dönemlerinden birini yaşamış ve halen bu zor dönemden tam olarak çıkmamıştır.» dedi.

Korutürk, «Bugün artık gerçek ve gerekli çözüm, siyasal kadrolarımızın devlete ve rejime birlikte sahip çıkmaları ile mümkün olacaktır.» dedi.

Korutürk, veda konuşmasında, «Bu ülkenin sorunlarına köklü bir çözüm getirebilmek için siyasal partilerin bir birleşme noktasını müşterek olarak bulmaları gerektiğini» söylemiştir.

Cumhurbaşkanı Fahri Korutürk'ün veda mesajı aynen şöyledir:

MESAJ

Cumhurbaşkanı Fahri Korutürk'ün veda mesajı şöyle:

«Sevgili vatandaşlarım,

Türkiye Cumhuriyetinin olarak büyük bir sarsıla ifa etmekte olduğum görev bugün 6 Nisan 1980'de sona eriyor.

Görevde bulunduğum süre içinde dünya ve ülkemizin yeraldığı bölge gibi Türkiye de, karşı karşıya olduğu ekonomik ve sosyal sorunlar nedeniyle, yakın tarihin en güç ve çalkantılı dönemlerinden birini yaşamış ve halen de bu zor dönemden tam olarak çıkmamış durumdadır.

Görev başladığım günden bugüne ülkemizde (8) hükümet kurulmuş, bunlar dan güvenoyu alınmış (1) ile Millet Meclisinin güvenine mazhar olan diğer» (altısı) değerli vazifeler ifa edegelmişlerdir. Bunlardan bir kısmı çok kısa ömürlü olmuş, en uzun görev ifa eden (iki) hükümet yaklaşık üçer yıl iktidarda kalabilmişlerdir. Böylece, hükümetlerimizin Parlamento'da yeter iç çoğunluğa dayanarak uzun müddet görev başında kalamamış olmaları, bizi karşılaştığımız sorunlara köklü çözümler getirilmesi konusundaki yolsun kılmıştır. Oysa bugün artık gerçek ve gerekli çözüm, siyasal kadrolarımızın içinde bulunulan ve vazadığımız olayların hep taraflarda ve muhalefette yalnızlıkta esasla ayrı ayrı değil, bir arada bir lesbiis koorması çalışmaları, bunun için fedakârlıkta bulunabilmeleri, kendi dünya görüşlerinden, siyasal, sosyal ve ekonomik anlayışlarından mutlaka taviz vermeyi anlamına gelmeyecek olan bir birleşme noktasını müştereken bularak devlete ve rejime birlikte sahip çıkmaları ile mümkün olacaktır.

Asur Demirbag "Turk iscisinin gercek savunucusu MISK'tir,,

● MİSK Üçüncü Bölge Temsilcisi Asur Demirbağ yaptığı basın toplantısında «Türk işçisinin gerçek bayramı 3 Mayıs'tır» dedi.

● MİSK 7. Bölge Temsilcisi Ahmet Polat hafta sonlarında ve hafta başlarında bayrak törenlerinin yapılmaya başlandığını söyledi.

İZMİR — MİSK 3. Bölge Temsilcisi Asur Demirbağ, «Türk işçisinin kurtuluşu ne Türk - İş, ne de DİSK'tedir.» dedi. İşçinin tek savunucusu ve kurtarıcısının MİSK olduğunu söyledi.

Üçüncü Bölge Temsilcileri Meclisi Toplantısı sebebi ile düzenlediği basın toplantısında konuşan Demirbağ, «DİSK'in TKP'nin emri ile fiilen ekonomiyi çökertecek işçi - sokağa dökme anarşisinde» olduğunu belirtmiş «serefli Türk işçisi, uyanarak emek - sermaye barışının en iyi şe

(Devamı 7. sayfada)

Basturk, "1 Mayıs'i istanbul Ankara ve İzmir'de de kutlayacağız..

İSTANBUL — DİSK Genel Başkanı Abdullah Basturk, DİSK Yürütme Kurulu ve Başkanlar Kurulu Genel Sekreterinin ikti gün süren toplantılarından sonra yaptığı açıklamada, 1 Mayıs'ın İstanbul, Ankara, İzmir, Trabzon, Bitlis ve Mersin' de bölgesel organizasyonlarla DİSK önderliğinde kutlanacağını bildirdi.

DİSK'in «her hâl ve şart altında 1 Mayıs'ı kutlamaya kararlı» olduğunu söyleyen DİSK Genel Başkanı Basturk şöyle dedi:

«DİSK Yürütme Kurulu 1 Mayıs 1980'de temiz hak ve özgürlükler ile açlığa, yoksulluğa, sefalete baskı ve zulme karşı verilen mücadelede bir köşe taşı olacak niteliğiyle kutlanmasına, tüm Türkiye'nin 1 Mayıs alanı olarak yorumlanmasına, 1 Mayıs 1980'in İstanbul, Ankara, İzmir, Trabzon, Bitlis ve Mersin'de bölgesel organi-

(Devamı 7. sayfada)

Beni Sadr: Sovyet tehlikesine karsı İran'ın Pakistan'la birleşmesi gereklidir

İSLÂMABAD — İran Devlet Başkanı Abdülhasan Beni Sadr Afganistan'daki Sovyet işgalinden bütün endişe duyduğunu ve bu tehlikeye karşı en iyi çözüm yolunun Pakistan ile İran'ın, Sovyetler Birliği'nin en kısa zamanda çekilmesini sağlamak üzere birleşmesi gerektiğini söyledi.

İyi haber alan kaynaklara bildirildiğine göre, Konferansın ev sahibi Pakistan, 18 Nisan'da Zimbabwe' deki bağımsızlık kutlama törenlerine bir dünyada bir devlet sömürgecilik, Konferansa üye diğer ülkeler Arafat Birliği Örgütü'nü Nijerya'da 27 — 29 Nisan tarihlerinde yapılacak toplantısına katılacaklardır. Aynı kaynaklar, 47 Müs-

(Devamı 7. Sayfada)

İslam Ülkeleri Disişleri bakanları Mayıs ortalarında biraraya geliyor

İSLÂMABAD — Daha önce 16 Nisan' da yapılması planlanmış olan İslâm Ülkeleri Dışişleri Bakanları Konferansının dinler arası çalışmaya yüklenen Mayıs ayına ertelenmesi (ittifakla) gözlemcilerdir.

İyi haber alan kaynaklara bildirildiğine göre, Konferansın ev sahibi Pakistan, 18 Nisan'da Zimbabwe' deki bağımsızlık kutlama törenlerine bir dünyada bir devlet sömürgecilik, Konferansa üye diğer ülkeler Arafat Birliği Örgütü'nü Nijerya'da 27 — 29 Nisan tarihlerinde yapılacak toplantısına katılacaklardır. Aynı kaynaklar, 47 Müs-

(Devamı 7. Sayfada)

96 MILLITAN YAKALANDI

● Manisa'da iki polis memurunun şehit olması ile sonuçlanan bomba olayının failleri belirlendi. DEV—YOL üyesi 35 komünist militan gözaltına alındı.

İSTANBUL — 1. Ordu ve İstanbul Sıkıyönetim Komutanlığı 21 mart tarihinden bu yana güvenlik kuvvetlerince sürdürülen operasyonlarda TİKKP—C, TİCP - Marksist - Leninist fraksiyona Partiran, Halkın Yolu, TDKP ve TİKD yasa dışı sol fraksiyonlara mensup toplam 95 militanın yakalandığını açıkladı.

İstanbul Sıkıyönetim Komutanlığı Basın ve Halkla İlişkiler Subesin de yapılan açıklama şöyle:

«1 21 Mart 1980 tarihinden bu yana, güvenlik kuvvetlerince sürdürülen operasyonlarda se eylem halkı de sol kesime mensup yasa dışı tedbiz örgütlerinden:

—• Türkiye Halk Kurtuluş Partisi Cephesi» fraksiyonu «Devrimci Kurtuluş» tan 18 (onsekiz), «Aydınlık» dan 13 (onüç) ve «DEV—YOL»dan 8 (sekiz)

—• Türkiye Komünist Partisi «Marksist-Leninist» fraksiyonu «Partizan»dan 19 (ondokuz), «Halkın Yolu»ndan 4 (dört),

•— Türkiye Devrimci Komünist Partisi»nden 28 (yirmisekiz).

—• Türkiye İhtilalci Komünistler Birliğinden 8 (sekiz) olmak üzere, toplam 96 (doksanaltı) kişi yakalanmış ve hakkında yasal işlemlere başlanılmıştır.

2. İlk soruşturmalara göre, bu örgütlerin su eylemlere katıldıkları anlaşılmaktadır:

— Kartal Sapandağlar semtinde Necdet Kocabıyık adlı kişi öldürülmüş,

— Pendik'te Bayram K., Inç Kazımpaşa'da Doğan Seri adlı kişilerin Çağlayan'da bir diğer kişinin yaralanması,

— Kartal'da, Ölmeyde.

(Devamı 7. Sayfada)

Bank notların iyi kullanılması istendi

SON BİR YILDA 146 MİLYON ADET BANKNOT TEDAVÜLDEN ÇEKİLDİ

ANKARA — Türkiye'de tedavülde bulunan banknotların eski adını kullandığı ve bina olarak tanımlandığı bildirildi, «Banknotların iyi kullanılmasına özen gösterilmesi» istendi. Son bir yılda 146 milyon adet banknotun yıpranduğu için tedavülden çekildiği belirtildi,

Merkez Bankası yetkilileri nden alınan bilgiye göre, yurttaşların parayı fiziî bakımdan korunma özenimin az olması sonucu, son Kasımlarda ülkenin çeşitli bölgelerinde tedavülde bu lunan eskimiş ve yıpranmış banknotlarla dikkati çekmiştir bir artış görülüş.

TÜRK PARASININ SAYGINLIĞI

Merkez Bankası yetkilileri, «yıpranma sonucu tedavülden çekilen banknotların incelendikten sonra, eskimiş, yıpranmış, kısmen fiziki parçaya uğramış, üzerine yazı ve resim çizilmiş ve yırtılmış olmaların Türk parasının saygınlığı ve halk sağlığı yönünden vereceği sakıncalar dikkate alınarak yakılmak suretiyle imha edilmiştir» ifadesini söylediler.

KULLANIMA ÖZEN GÖSTERİLMELİ

«Banka notları banknotların kullanılmasında özen gösterilmesi için bankalar tarafından gerekli tedbirlerin alınmasına rağmen, bu konuda yeterli hassasiyetin gösterilmediği, banknotların yıpranmasında, kasten fiziki parçaya uğratılmasında, üzerine yazı ve resim çizilmesinde, yırtılmasında ve benzeri hallerde banknotların kullanılmasında özen gösterilmesi gerektiği» belirtilen açıklamada, «Banknotlar, ülkemizin ekonomik ve sosyal hayatında önemli bir yer tutmaktadır. Banknotlara gösterilecek özen

Merkez Adresi
Nuruosmaniye
Cağaloğlu İst.
22 06 84 — 27 0447
Ankara Bürosu
Karanfil Sok. 28/16
18 09 90 — 18 83 36

AKŞAM

TÜRKİYENİN EN ESKİ GAZETESİ

KURUCUSU: Necmettin SADAK YIL: 61 • SAYI: 20223 FİYATI: 500 KURUŞ

22 NİSAN
1980
SALI

Bu dosya www.Masonlar.org sitesinden indirilmistir

PIRILTI

Altın elin,
Bıçak kesmez.
— Türk Atasözü —

Sagmalçılar cezaevinden Adliye'ye giden otobüse bindiler

Cezaevi otobüsünden 23 siyasi tutuklu kaçırıldı

● BİR JANDARMA ERİ YARALANDI

Dün sabah erken saatlerde Sagmalcılar Cezaevinden görevli Jandarma erini vurduktan sonra cezaevi aracı ile kaçanların 23 kişi oldukları belirlenmiştir.

THA Muhabirinin ilgililerden edindiği bilgilere göre bu sabah Sagmalcılar Ce-

(Devamı 7. Sayfa'da)



Cumhuriyet'te güvenlik kuvvetleri arama yaparken

ANKARA Siyasi AP milletvekili Zeyyat Mandalinci partisinden istifa etmiştir.

Milletvekili dün sabah 2 sayfa lık bir istifa dilekçesi yollayarak «Meclisteki gidişe DÖnemeci eleştirisi»

Önümüzdeki günlerde AP'den yeni istifalar bekleniyor.

Muğla AP milletvekili Zeyyat aldındığı yorum tuz ve atmk bir ülkenin keyfi yönetimin cebinde siyasi hatalar hep maksimalist bir siyasi cinh hükmü haline getirildiğini söyledi.

Eskişehir Milletvekili Mandalinci bu sabahki hitabında görüşlerini şöyle

Yeni istifalar bekleniyor

Zeyyat Mandalinci AP'den istifa etti

YALANDAN BAŞKA HİÇ BİR HÜNERİ OLMADIĞINI ÖNE SÜRDÜ..

● ESKİ DP'Lİ AP MİLLETVEKİLİ, HÜKÜMETİN

Memleketimizin iç ve dış tehlikelere maruz bulunduğu bir sırada yapılan 14 ekim seçimleri

neticelerini kendisini mal eden AP'liler bir zafer bayramı içinde

(Devamı 7. Sayfa'da)

CHP, dış politika görüşmelerinin Cumartesi yapılmasını istedi

MHP: "Başkanlık seçimi için CHP ve AP biraraya gelmelidir,,

ANKARA:

MHP Genel Sekreter Yardımcısı Yaşar Okuyan, «Cumhurbaşkanı seçimi için iki büyük partinin bir araya gelmesi gerekir» demiştir.

Okuyan konu ile ilgili olarak yaptığı açıklamada, partisinin Cumhurbaşkanının bir an önce seçilmesi görüşünde olduğunu parti yetkililerinin bugüne kadar çeşitli kez belirttiğine eğinerek, «MHP'nin TBMM deki gücü bellidir. 18 oy. Bu sayı Cumhurbaşkanı seçtirmek için yeterli bir sayı değildir. Bu nedenle iki büyük partinin bir araya gelerek bir aday üzerinde

(Devamı 7. Sayfa'da)



İçişleri Bakan Vekili Orhan Eren, Adalet Bakanı Ömer Ucuzal, Milli Eğitim Bakanı Orhan Cemal Fersoy vilayette düzenledikleri toplantıda..

Orhan Eren: "Bir savaş sürmektedir, bünün komütanları Valilerdir,,

Ankara'da sağ eğilimli bir kasap öldürüldü

ANKARA:

Ankara Sincekadın Ören Mahallesinde dün saat 11.00 dolaylarında 2 kişinin silahlı saldırısına uğrayan, Ahmet Guzelsoy, olay yerinde ölmüştür.

Ören Mahallesi 439 numaralı «Kemaliye Kasabına gelen 2 kişi yerinden yaya olarak kaçan 2 kişinin eşkalleri belirlenmiş, yakalanmaları için çalışmalara başlanmıştır.

Sag eğilimli olduğu belirlenen Maktul Ahmet Güzelsoy, Karşıyaka Morgu'na otopsi için kaldırılmıştır.

BİR KAHVE SİLAHLA TARANDI...

NİĞDE — Niğde'ye bağlı Bor ilçesinin Kemerhisar bucağından bir kahvehanye, gupegunduz 51 AR 116 plakalı arabadan ateş açılmıştır.

İdeoojik nedenle, kahve-

(Devamı 7. Sayfa'da)

AP nin hükümet olmasından bu yana anarşiden 1410 kişi öldü

ANKARA: (T.H.A.)

AP Hükümetinin iş başına gelmesinden bu yana geçen süre içersinde meydana gelen anarşi olaylarında 1410 kişi ölmüştür.

Edinilen bilgilere göre yine aynı olaylarda 11.203 kişi yaralanmış, 1076 soygun, 3084 bombalama ve patlama olayı meydana gelmiştir.

1410 olucen 27'si asker, 451 polis, 7'sinin ise bekçi olduğu belirtilmiştir.

Yine bu sure içersinde 19 ilde uygulanmakta olan sıkıyönetim 3 kez işlker aç *sure ile 3 kez uzatılmış*; İzmir ve Ağrı sıkıyönetim kapsamı içersine alınmış, Erzincan kapsamı dışı bırakılarak uygulama 20 ile çıkarılmıştır.

Güvenlik Kuvvetleri mensupları, parti yöneticileri, devlet üst kademe görevlileri, gazeteciler bu sure içersinde anarşinin boy hedefleri arasında görülmüşler ve bu cinsten saldırıla rın sürmediği gözlenmiştir.



Kotil, Belediye uçurtma sergisini açtı

İlk kez İstanbul Belediyesi Çocuk Bürosunca düzenlenen Uçurtma Sergisi dün saat 10.30 da Belediye Başkanı Ayaskin Kotil tarafından açılmıştır.

Sergiyi 18 büyük ve 10-14 yaş arasındaki

(Devamı 7. Sayfa'da)

Adalet Bakanı Ucuzal: "Almanya'dan yetişmiş vurucu timler getirtilecek,,

İçişleri Bakan Vekili Orhan Eren Adalet Bakanı Ömer Ucuzal ve Milli Eğitim Bakanı Orhan Cemal Fersoy bakanlıklarıyla ilgili incelemeler yapmak üzere geldikleri İstanbul da Vilayet te bir toplantıya katılmışlardır Sagmalçılar cezaevi otobüsünden kaçma olayı ile aynı saate geldiği için bakanlar basın toplantısı yapmaktan vazgeçerek kendilerine yöneltilen soruları yanıtlamakla yetinmişlerdir.

İçişleri Bakan vekili Orhan Eren 1 Mayıs kutlamalarıyla ilgili olarak sokağa çıkma yasağı konulup konulmayacağı sürecinden beri değildir Sıkıyönetim bulunan bölgelerde kesinlikle kutlamalara izin verilmeyecek kutlamalar hakkında cezai uygulamaya gidilecektir demiştir aslı aslı vali değiştirilmesi konusunda ise valiler sürmek

(Devamı 7. Sayfa'da)

Recai Kutan: "Türkiye İran ile Irak arasında arabülücülük yapmalıdır,,

ANKARA (ÖSP) Genel başkan yardımcısı Recai Kutan güney çeşitli konularda gelişen olaylara ilişkin olarak yeni boyut kazandığına vurgu yaparak Türkiye'nin dünyada daha bütünlemesi için İran ile Irak arasında arabülücülük yapmalıdır görüşünü

Kutan Adnan Kesik'in Türkiye'yi ziyareti ile ilgi görüşlere açık Türkeş Kasıkçı gibi üst düzeyde bir kamuoyu yoklamasının bu ülkeye kabul etmek türk devletine karşı büyük hayalsizlik ve

MSP genel başkan yardımcısı orta doğu ile ilgili olarak THA'ya verdiği özel görüşünde İran ile Irak arasında gelişen olayla

(Devamı 7. Sayfa'da)

Genel-İş Sendikası Başkanlığına yeniden Baştürk seçildi

ANKARA:

DİSK'e bağlı Genel-İş Sendikasının 8. dönem erken genel kurul çalışmaları tamamlanmış, Genel Başkanlığa yeniden Abdullah Baştürk seçilmiştir.

Genel kurula çağrılı bulunan Çekoslovakya ve Macaristan sendikaları konuklarına Türkiye'ye giriş izni verilmediği için, konu-

(Devamı 7. Sayfa'da)



BİLMECE!

Türkiye'de her şey bilmece olmuş!
Dünya ülkeleri 10 yıl sonrasının hesabını yaparken Türkiye'de yarın ne olabileceğini kimse bilmiyormuş!

Bilen bulunur. Başbakanımız hesap adamı değil mi?
Dün dünür. Bugün de bugün!

(H. P.)

Türk basınında ilk defa

Tercüman kültür dünyamıza dünden bugüne, bugünden yarına üç altın köprü kuruyor...

Üç dev ansiklopedi:

Büyük Ansiklopedi

Türk ve İslam Ansiklopedisi

Sağlık Ansiklopedisi

Her Tercüman okuyucusuna onbinlerce lira değerinde armağan

Üç muhteşem bilgi hazinesi...

Tercüman'ın kültür hizmeti olarak yayınlayacağımız üç ansiklopedi hergün gazetemizle birlikte verilecektir. Ansiklopedileri orta sayfamızda ayrı bir yaprak olarak bulacaksınız. Kenarlığı meydana gelmemesi için her ansiklopedinin sayfa başında eski yazılı cümlelerine özellikle 8 sayfa olarak eklenip geçecek olan ansiklopedi fasikülleriyle, önce boydan boya sonra da ondan ikiye sayfa formatları açarak gelmek suretiyle hazırlanacaktır. Dikkat edilecek husus, en küçük rakamla okuyan en ufak yerecek bir çimde katlanmamızdır. Katlanan sayfaların, eğer okuyucu isterse aynı boyda ya da daha büyük ağırca bir kitabın altında ve derste cilt yapımı için muntazam bir şekilde muhafazası temin olunur.

Tercüman, okuyucularının cilt kapağı ihtiyaçlarını da sağlamak üzere gereken hazırlıkları yapmakta ve bunların en ucuz, maliyetine temin edilmesine çalışmaktadır. Cilt kapaklarıyla ilgili bilgi çok kısa zamanda verilecektir.

Bu dosya www.Masonlar.org sitesinden indirilmistir

Tafsilât orta sayfada - ilk fasikül yarın...

MAYIS 1981 28 Çarşamba

Halk'a ve olaylara **Tercüman**

Yıl: 19 Sayı: 6586 Fiatı: 10 TL Adres: Topkapı Londra Asfalti, Tercüman Tesisleri HER SABAH DÜNYA YENİDEN KURU... HER SABAH TAZE BİR BAŞLANGIÇTIR Tel: 25 42 10 (5 Hat)

KENDİNİZ DİKİN KENDİNİZ GİYİN

Biçtiniz kumaşlarınızı 9. sayfadaki adreslerde yerinde görün beklemeden alın

Demirel'in, Atatürk'ün 100'üncü doğum günü kutlamalarını hazırlayacak «Milli Komite»ye katılma çağrısını Ecevit kabul etti

Atatürk için iki lider birlikte çalışacaklar

● "MİLLİ KOMİTE"ye Genelkurmay Başkanı, üniversite rektörleri ve yüksek yargı organları ile bazı partilerin temsilcileri üye olmaya davet edilecek

● Ecevit Demirel'in çağrısı üzerine "Çok memnun oldum. Çok iyi bir iş yapıyorsunuz" dedi.

HABER MERKEZİ

Başbakan Süleyman Demirel dün, Anıtkabir'de yapılan törende görüştüğü Ana Muhalefet Partisi Lideri Bülent Ecevit'i, Atatürk'ün 19 Mayıs 1981'de kutlanacak "100. doğum yılı... *(Devamı Sa: 10 Sü: 6'da)*



Anıtkabir'deki törende Demirel, Ecevit ve Genelkurmay Başkanı Org. Evren birarada...

Anıtkabir'deki törende Demirel ile Ecevit uzun süre görüştüler

HABER MERKEZİ

● Erbakan, 27 Mayıs'ta ilk defa ziyaret ettiği MBG'de Ecevit'le görüştü.

● Cumhurbaşkanı Vekili Çağlayangil 27 Mayıs için yayınladığı mesajında "Temel hak ve hürriyetlerin devletin bütünlüğünü zedelemek için kullanılmasına asla müsaade edilemez"

● Mandalinci BBC'ye verdiği demeçte Menderes'in "27 Mayıs'ın arkasında CİA var" dediğini söyledi.

27 Mayıs Anayasa Bayramı dolayısıyla Cumhurbaşkanı Vekili İhsan Sabri Çağlayangil, Millet Meclisi Başkanı Cahit Karakaş, Başbakan Süleyman Demirel, parti liderleri ile çeşitli kuruluşlar mesajlar yayınladılar.

Bu arada Genelkurmay Başkanlığı, Anayasa Mahkemesi ve Anıtkabir'de törenler yapıldı. Anıtkabir'de saat 09.00'da yapılan törene Cumhurbaşkanı Vekili İhsan Sabri Çağlayangil, Senato Başkanvekili Mehmet Ünaldı, Başbakan Süleyman Demirel, CHP Genel Başkanı Bülent Ecevit, MHP Genel Başkanı Alpaslan Türkeş ile çeşitli partilerden senatör ve milletvekilleri katıldı. Demirel ve Ecevit'in onun sonra ikili sohbeti, daha sonra Ecevit... *(Devamı Sa: 6 Sü: 7'de)*

MSP, hükûmete muhtıra verecek

● Belirli bir süre içinde muhtırada istenen hususlar yerine getirilmezse, MSP, CHP tarafından hükûmet veya bakanlar hakkında verilen gensoru önergelerinin görüşülmesinde çekimser kalacak.

ANKARA (AKAJANS)

MSP il başkanları ve parti müfettişleri Ankara'da yaptıkları iki gün süren toplantıda Süleyman Demirel başkanlığındaki AP Hükümeti'ne "muhtıra" verilmesi ve belirli bir süre beklenmesi, muhtırada yer alacak hususlar yerine getirilmezse CHP tarafından verilecek *(Devamı Sa: 10 Sü: 1'de)*

Rallis, Demirel'le diyalog istedi

ATİNA (THA)

Yunanistan'ın yeni Başbakanı Yorgo Rallis, Türkiye Başbakanı Demirel'le diyalog kurmanın gerekli olduğunu söyledi. *(Devamı Sa: 10 Sü: 8'de)*

Olaydan sonra MHP Genel İdare Kurulu olağanüstü toplandı. Başbakan Demirel gece bazı bakanlarla toplantı yaptı

MHP Genel Başkan Yardımcısı Sazak öldürüldü

● TÜRKEŞ: "Çok üzüntülüyüm, şu anda birşey söyleyecek durumda değilim"

● ECEVİT: "Siyasal cinayetlerin yaygınlaşması çok ciddi bir durumdur"

● FEYZİOĞLU: "Gün Sazak'ın öldürülmesi insanlık dışı bir olaydır"

ANKARA (AKAJANS)

MHP Genel Başkan Yardımcısı, Gümrük ve Tekel eski Bakanı Gün Sazak, dün akşam saat 21.00 sularında Kavaklıdere Kırkpınar Sokak'taki evinin önünde kimlikleri henüz tesbit edilemeyen ve iki kişi olduklarını *(Devamı Sa: 10 Sü: 4'de)*



● Gümrük ve Tekel eski Bakanı evine girerken iki kişinin silahlı saldırısına uğradı

Kavaklıdere'de iki teröristin açtığı ateş sonucu başından ağır yaralanan Gün SAZAK hastaneye kaldırılırken öldü



Gün Sazak'ın otomobiline camdan giren kurşun ve kullanılan tabanca (FAX-AKAJANS)

□

Önceki gün Nuruosmaniye'de teröristin kurşunu ile yaralanan komando eri dün hastanede öldü.

Yenibosna'da MHP'li Aygaz bayii öldürüldü

● THKP-C Eylem Birliği örgüt lideri avukat ile 4 arkadaşı için idam istendi.

● Sarıyer MHP İlçe Başkanına saldırıda bulunan teröristlerden biri İlçe Başkanının koruma polisi tarafından öldürüldü.

● Fatih'te Kur'an kursunu basan bir komünist militan yakalandı.

HABER MERKEZİ

İstanbul'da önceki gün Nuruosmaniye Camii avlusunda meydana gelen silahlı çatışmada ağır yaralanan Tacettin Aktaş adlı komando eri, dün sabaha karşı tedavi edildiği hastanede kurtarılamayarak öldü. Adı *(Devamı Sa: 10 Sü: 7'de)*

Cumhurbaşkanı adayı Bilgiç'in özel demeci:



«Cumhurbaşkanını millet seçmelidir»

VEDAT ZEYDANLI

● "Anayasa'da yapılacak küçük bir tadilden sonra partilerin tesbit edecekleri adaylar ile bağımsız adaylar arasından Cumhurbaşkanı en geç 1 ayda seçilecektir."

AP İstanbul Milletvekili ve Cumhurbaşkanı adayı Dr. Sadettin Bilgiç Cumhurbaşkanlığı seçimi için Anayasa değişikliği ve yeni kontenj... *(Devamı Sa: 6 Sü: 4'de)*

● Sınır ticareti sayesinde doğu illerimizin fuel-oil ihtiyacı tamamen karşılandı

5 Kilo buğdaya 40 litre fuel-oil

● İran'dan 1 kamyon portakal karşılığında 32 tanker, 1 kamyon patatese 12 tanker, 1 kamyon nohuta 15 tanker ve 1 kamyon buğdaya da 8 tanker fuel-oil alıyoruz.

KEMAL ÖNDER
GÜRBULAK'TAN BİLDİRİYOR

Ermeni asıllı oldukları bildirilen İran Devrim Komitecilerinin bütün engelleme çabalarına rağmen, "Gürbulak" sınır kapısı yoluyla sürdürülen ve "Altın yumurtlayan tavuk" olarak nitelenen Türk-İran sınır ticareti tam 14 aydan beri aralıksız devam ediyor ve 5 kilo buğday karşılığında 40 litre fuel-oil alıyoruz. *(Devamı Sa: 6 Sü: 6'da)*



Ermeni asıllı devrim komitecilerinin bütün engellemelerine rağmen İran-Türkiye arasındaki "Sınır ticareti" sürdürülüyor. Gürbulak hudut kapısından İran'a her gün kamyonlar dolusu buğday gönderilip, tankerler dolusu akaryakıt getiriliyor.

THE ECONOMIST

«Türkiye'de Anayasa değişikliği teklifi demokratiktir»

DIŞ HABERLER SERVİSİ

İngiltere'de yayınlanan The Economist Dergisi, Türkiye'de Anayasa değişikliği konusundaki yorum haberinde, "Ana... (Devamı Sa: 6 Sü: 4'de)

TEROTO çekilişi Cuma günü yapılıyor

TEROTO 38. Murat-131 çekilişi 30 Mayıs 1980 Cuma günü saat 11.00'de İstanbul'da Lunapark Gazinosunda yapılacaktır.

Orhan AYHAN'ın tahmin edeceği ve muhtemem bir programa yer aktedeği çekiliş bütün iştirakçilerimize davetlidir.

Kim meşru, kim değil?

NAZLI ILICAK

"Biz Demokrat Parti'nin devamı değil, tam kendisiyiz" diyen bir parti var iktidarda... Senato Başkanı ve Cumhurbaşkanı Vekili Çağlayangil, Dışişleri Bakanı Hayrettin Erkmen, Sağlık Bakanı İslamoğlu, Sebahi Atamer, Celâl Yardımcı, Sıtkı Yırcalı, Ahmet Hamdi Sancar, Turhan Kapanlı hepsi eski demokrat ve bugün Adalet Partisi'nin önde gelen isimleri... Milli Eğitim Bakanı Orhan Cemal Fersoy, Zorlu ile Bayar'ın avukatlığını yapmış, itsandığı için yapmış... Menderes'in oğlu, Bayar'ın kızı milletvekili olarak -haberlerini konsilen- Adalet Partisi'nin içinde bulunuyorlar.

Demokrat Parti yeniden iktidar olmuş. Onun, millet iradesiyle değil, sözde sonuçla devrildiği günü bayram ilân etmişler. Bu şartlarda 27 Mayıs'i kutlamak mümkün mü?

* * *

Genelkurmay Başkanından hizlik ve berberliğe muhtaç olduğumuz bu dönemde, daha yapıcı bir demeç bekledik. Ama Evren Paşa, 20 yıl önce meydana gelmiş bir talihsiz olayı, eşelemeden durumadı: "Devrimcilere ters düşen bir iktidara karşı, Türk Silâhlı Kuvvetleri **anayasayı koruma ve kollama** görevini yerine getirmiştir" dedi.

Aslında ordu, iki defa, yanlış yere müdahale ettiği ve meşru iktidara karşı "Cumhuriyeti koruyup kollamaya" kalktığı için, bugün gerçekten hizmetçe muhtaç hale gu... *(Devamı Sa: 10 Sü: 1'de)*